TRIBOULET INDUSTRIE

CATALOGUE 2021

www.triboulet-industrie.com

TRIBOULET INDUSTRIE

Notre histoire débute en 1938 au cœur du Beaujolais, où **Triboulet Industrie** démarre son activité par la fabrication de robinetterie vitivinicole, puis s'oriente rapidement vers des utilisations industrielles plus diversifiées. Afin de maîtriser totalement la fabrication des raccords, l'entreprise acquiert une fonderie d'alliages cuivreux, en 1963.
Puis, les marchés s'orientent vers des pièces en aluminium en complément du bronze et du laiton. La fonderie transforme 20 tonnes d'aluminium par mois ainsi que 3 tonnes de bronze pour assurer la production des raccords symétriques.
En 2011 les activités fonderie/usinage/logistique sont regroupées sur un site unique grâce à une extension de près de 2000 m² en zone industrielle, jouxtant ainsi la fonderie.
Depuis 2020 **Triboulet Industrie** poursuit son développement par un élargissement de nouvelles gammes de raccords industriels et revendique d'être encore le seul « fabricant français de raccords symétriques » intégré en production.

FABRIQUÉ EN FRANCE

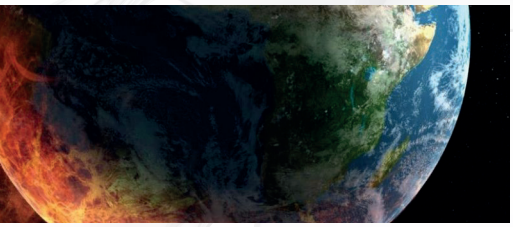

Nos collaborateurs, sensibles aux possibles impacts environnementaux d'une production industrielle orientée « métallurgie », engagent **Triboulet Industrie** dans une recherche constante des moyens innovants pour réduire l'empreinte carbone et la production de déchets, sur son environnement immédiat.
- Utilisation de matières premières issues du recyclage certifiées par analyses
- Traçabilité dans le processus de fabrication des raccords.
- Contrôle de la qualité tout au long de la chaîne de fabrication.
- Récupération et recyclage des déchets de matières premières et consommables tout en maintenant le niveau de qualité.

Baisse de l'empreinte énergétique par :
- Une isolation thermique des fours de la fonderie renforcée (couvercles à très grande isolation thermique).
- Une nette réduction de la facture électricité (économie comparable à la consommation d'électricité annuelle d'une quarantaine de foyers 2018/2019).

Notre savoir-faire est unique en France aussi pour la phase montage, qui consiste en l'assemblage des différentes parties d'un raccord, comme étant l'étape finale de la fabrication intégrée chez **Triboulet Industrie**, cf. « Fabrication Française ». Chaque pièce finie étant contrôlée, emballée et préparée pour garantir une livraison en juste-à-temps.

Garant de la régularité de nos produits, grâce à des techniques d'usinage performantes et en étroite collaboration avec l'équipe du contrôle qualité, **Triboulet Industrie** commercialise des raccords de la plus grande précision ainsi que d'une qualité irréprochable…

Précurseur dans la digitalisation de ses activités et outils, **Triboulet Industrie** est équipée d'armoires de stockage « KARDEX » depuis 2011. L'automatisation de l'activité de stockage apporte une réelle avancée dans la gestion de la logistique des produits. Les commandes sont ainsi traitées avec la plus grande efficacité.

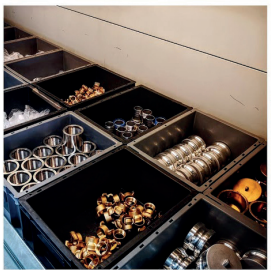

SOMMAIRE Summary

1 RACCORDS SYMETRIQUES GUILLEMIN
page 3 à 24

- Demi-raccord aluminium
- Demi-raccord alliages cuivreux
- Demi-raccord inox
- Demi-raccord polypropylène
- Joints pour demi-raccord
- Clés de manœuvre et transformations

2 RACCORDS A CAMES
page 25 à 47

- Raccords à cames aluminium
- Raccords à cames laiton
- Raccords à cames inox
- Raccords à cames polypropylène
- Raccords à cames douille lisse
- Raccords à cames à souder
- Raccords à cames sécurisés
- Joints pour raccords à cames
- Kits et accessoires

3 RACCORDS STORZ
page 49 à 53

- Raccords storz aluminium
- Joints pour raccords storz

4 RACCORDS TANKWAGEN
page 55 à 60

- Raccords tankwagen laiton
- Raccords tankwagen inox
- Joints pour raccords tankwagen

5 RACCORDS EXPRESS
page 61 à 65

- Raccords express laiton
- Raccords express inox
- Colliers à griffes
- Joints pour raccords express
- Câbles anti-fouet
- Vannes à boisseau sphérique ACS

6 RACCORDS TYPE GEKA
page 67 à 69

7 RACCORDS TYPE EUROPEEN
page 71 à 72

8 RACCORDS AIR
page 73 à 75

9 RACCORDS A VISSER
page 77 à 83

- Raccords à visser laiton
- Raccords à visser inox
- Raccords à visser type « KC »
- Raccords à visser aluminium
- Raccords à souder inox
- Raccords tournant

10 RACCORDS A SERTIR A DOUILLE HELICOIDALE
page 85 à 89

- Raccords symétriques
- Raccords mâles
- Raccords G.F.R
- Raccords à souder
- Jupes et joints

11 RACCORDS POUR LE TRANSPORT
page 91 à 96

12 RACCORDS A BRIDES
page 97 à 100

- Brides fixes
- Brides tournantes

13 RACCORDS ALIMENTAIRES A SERTIR
page 101 à 110

- Raccords SMS
- Raccords DIN
- Raccords Mâcon
- Raccords Clamps
- Accessoires

14 JUPES, BAGUES ET COLLIERS
page 111 à 116

15 RACCORDS SYMETRIQUES D.S.P ET A.R ALUMINIUM
page 117 à 122

16 RACCORDS A GROS FILET ROND ALUMINIUM (G.F.R)
page 123 à 124

17 DIVISIONS, FUTS DE LANCE ET ACCESSOIRES ALUMINIUM POUR L'INCENDIE
page 125 à 127

18 RACCORDS SYMETRIQUES D.S.P ET A.R ALLIAGES CUIVREUX
page 129 à 131

19 RACCORDS A GROS FILET ROND LAITON (G.F.R)
page 133 à 135

20 DIVISIONS, FUTS DE LANCE ET ACCESSOIRES ALLIAGES CUIVREUX POUR L'INCENDIE
page 137 à 139

21 ROBINETTERIE D'INCENDIE ALLIAGES CUIVREUX
page 141 à 143

RACCORDS SYMETRIQUES GUILLEMIN

Aluminium symmetrical couplings Guillemin

1 RACCORDS SYMETRIQUES GUILLEMIN ALUMINIUM NF E 29-572 PN16 ET EN 14420-8

Aluminium symmetrical couplings Guillemin

1.01 DEMI-RACCORD DOUILLE ANNELEE

Half-coupling ringed shank

DN Sym	Ø/Douille	Référence	Matière
20	25	80/9205000	Aluminium
25	30	80/9255000	Aluminium
30	35	80/9305000	Aluminium
40	45	80/9405000	Aluminium
50	55	80/9505000	Aluminium
65	70	80/9655000	Aluminium
80	90	80/9805000	Aluminium
100	110	80/9005000	Aluminium

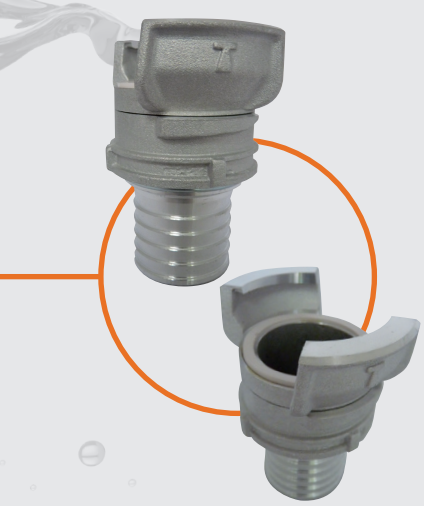

1.02 DEMI-RACCORD DOUILLE ANNELEE REDUITE

Half-coupling ringed shank reduced

DN Sym	Ø/Douille	Référence	Matière
30	32	80/9305020	Aluminium
40	30	80/9405040	Aluminium
40	35	80/9405030	Aluminium
40	40	80/9405020	Aluminium
100	102	80/9005040	Aluminium
100	105	80/9005030	Aluminium
150	152	80/9150000	Aluminium

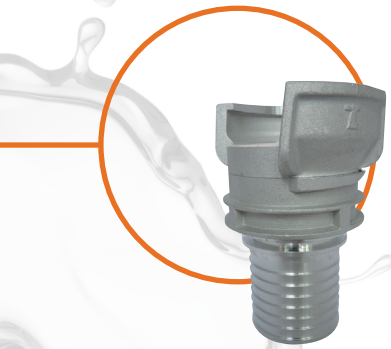

1.03 DEMI-RACCORD DOUILLE ANNELEE REDUITE A COLLERETTE

Half-coupling ringed shank reduced

DN Sym	Ø/Douille	Référence	Matière
40	40	80/9405020COL	Aluminium
50	51	80/9505020	Aluminium
65	64	80/9655030	Aluminium
80	76	80/9805020	Aluminium
80	80	80/9805030	Aluminium
100	100	80/9005010	Aluminium
100	102	80/9005020	Aluminium
125	125	80/9125020	Aluminium

1.04 DEMI-RACCORD DOUILLE A GORGES POUR COLLIERS

Half-coupling reduced grooved shank

DN Sym	Ø/Douille	Référence	Matière
40	45	80/9405190	Aluminium
100	100	80/9005310	Aluminium
100	110	80/9005320	Aluminium
150	152	80/9150190	Aluminium

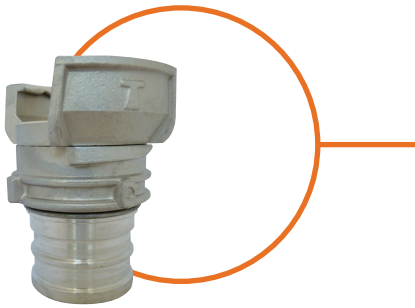

1.05 DEMI-RACCORD DOUILLE ANNELEE SANS MACHOIRE

Half-coupling ribbed shank without jaws

DN Sym	Ø/Douille	Référence	Matière
50	55	80/9505000SM	Aluminium
50	51	80/9505020SM	Aluminium
65	64	80/9655030SM	Aluminium
80	90	80/9805000SM	Aluminium
80	76	80/9805020SM	Aluminium

1.06 DEMI-RACCORD SANS VERROU A DOUILLE FILETEE MALE

Simple half-coupling, male BSP threaded

DN Sym	Ø/Mâle	Référence	Matière
20	3/4"	80/9205075	Aluminium
20	1"	80/9205075/1	Aluminium
25	1"	80/9255075	Aluminium
30	1"1/4	80/9305075	Aluminium
40	1"1/2	80/9405075	Aluminium
40	2"	80/9405075/2	Aluminium
50	2"	80/9505075	Aluminium
50	1"1/2	80/9505075/11/2	Aluminium
65	2"	80/9655075/2	Aluminium
65	2"1/2	80/9655075	Aluminium
80	3"	80/9805075	Aluminium
100	4"	80/9005075	Aluminium

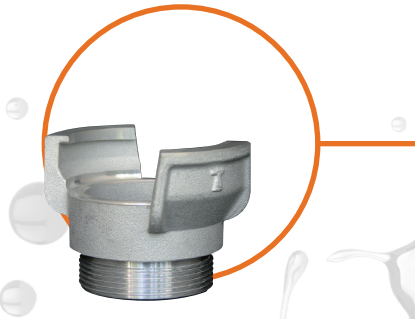

RACCORDS SYMETRIQUES GUILLEMIN ALUMINIUM NF E 29-572 PN16 ET EN 14420-8

Aluminium symmetrical couplings Guillemin

1.07 DEMI-RACCORD SANS VERROU DOUILLE FILETEE FEMELLE

Simple half-coupling, female BSP threaded

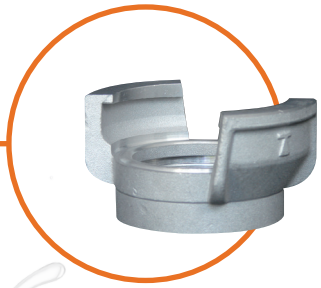

DN Sym	Ø/Femelle	Référence	Matière
20	3/4"	80/9205085	Aluminium
25	1"	80/9255085	Aluminium
30	1"1/4	80/9305085	Aluminium
40	1"1/2	80/9405085	Aluminium
40	2"	80/9405085/2	Aluminium
50	2"	80/9505085	Aluminium
65	2"	80/9655085/2	Aluminium
65	3"	80/9655085/3	Aluminium
65	2"1/2	80/9655085	Aluminium
80	2"1/2	80/9805085/21/2	Aluminium
80	3"	80/9805085	Aluminium
100	3"	80/9005085/3	Aluminium
100	4"	80/9005085	Aluminium

1.08 DEMI-RACCORD A VERROU DOUILLE FILETEE MALE

Half-coupling with locking ring, male BSP threaded

DN Sym	Ø/Mâle	Référence	Matière
20	3/4"	80/9205070	Aluminium
20	1"	80/9205170	Aluminium
25	1"	80/9255070	Aluminium
30	1"1/4	80/9305070	Aluminium
40	1"1/2	80/9405070	Aluminium
40	2"	80/9405070/2	Aluminium
50	1"1/2	80/9505170	Aluminium
50	2"	80/9505070	Aluminium
65	2"	80/9655070/2	Aluminium
65	2"1/2	80/9655070	Aluminium
80	2"1/2	80/9805070/21/2	Aluminium
80	3"	80/9805070	Aluminium
100	2"1/2	80/9005070/21/2	Aluminium
100	3"	80/9005070/3	Aluminium
100	4"	80/9005070	Aluminium
125	5"	80/9125070	Aluminium
150	6"	80/9150070	Aluminium

1.09 DEMI-RACCORD A VERROU DOUILLE FILETEE MALE, SANS MACHOIRE

Half-coupling with locking ring, male BSP threaded, without jaw

DN Sym	Ø/Mâle	Référence	Matière
50	1"1/2	80/9505170SM	Aluminium
50	2"	80/9505070SM	Aluminium
65	2"1/2	80/9655070SM	Aluminium
80	3"	80/9805070SM	Aluminium
100	4"	80/9005070SM	Aluminium

1.10 DEMI-RACCORD A VERROU DOUILLE FILETEE FEMELLE

Half-coupling with locking ring, female BSP threaded

DN Sym	Ø/Femelle	Référence	Matière
20	3/4"	80/9205080	Aluminium
25	1"	80/9255080	Aluminium
30	1"1/4	80/9305080	Aluminium
40	1"1/2	80/9405080	Aluminium
40	1"1/4	80/9405080/11/4	Aluminium
40	2"	80/9405080/2	Aluminium
50	1"1/2	80/9505180	Aluminium
50	2"	80/9505080	Aluminium
65	3"	80/9655080	Aluminium
65	2"	80/9655080/2	Aluminium
65	3"	80/9655080/3	Aluminium
80	2"1/2	80/9805080/21/2	Aluminium
80	2"	80/9805080/2	Aluminium
80	3"	80/9805080	Aluminium
100	3"	80/9005080/3	Aluminium
100	2"1/2	80/9005080/21/2	Aluminium
100	4"	80/9005080	Aluminium
125	5"	80/9125080	Aluminium
150	4"	80/9150180	Aluminium
150	6"	80/9150080	Aluminium

1.11 DEMI-RACCORD A VERROU DOUILLE FILETEE FEMELLE, SANS MACHOIRE

Half-coupling with locking ring, female BSP threaded, without jaw

DN Sym	Ø/Femelle	Référence	Matière
50	2"	80/9505080SM	Aluminium
65	2"1/2	80/9655080SM	Aluminium
80	3"	80/9805080SM	Aluminium
100	4"	80/9005080SM	Aluminium

1.12 BOUCHON A VERROU ET CHAINETTE

Cap with locking ring and chain, without jaw

DN Sym	Référence	Matière
20	80/9205060	Aluminium
25	80/9255060	Aluminium
30	80/9305060	Aluminium
40	80/9405060	Aluminium
50	80/9505060	Aluminium
65	80/9655060	Aluminium
80	80/9805060	Aluminium
100	80/9005060	Aluminium
150	80/9150060	Aluminium

1.13 BOUCHON SIMPLIFIE A POIGNEE ET CHAINETTE

Simplified dust cap with handle and chain

DN Sym	Référence	Matière
30	80/9305100	Aluminium
40	80/9405100	Aluminium
50	80/9505100	Aluminium
65	80/9655100	Aluminium
80	80/9805100	Aluminium
80	80/9805100B*	Aluminium
100	80/9005100	Aluminium

* Joint carré

1.14 BOUCHON PLAT, TYPE IRRIGATION CADENASSABLE, AVEC CHAINETTE

Flat dust cap, irrigation type, with chain

DN Sym	Référence	Matière
40	80/9405110	Aluminium
50	80/9505110	Aluminium
65	80/9655110	Aluminium
80	80/9805110	Aluminium
100	80/9005110	Aluminium

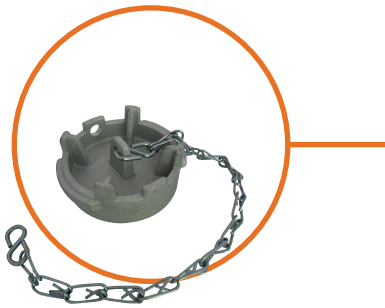

1.15 RACCORD DE REDUCTION SYMETRIQUES AVEC VERROUS

Reduction coupling with locking rings

DN Sym1	DN Sym2	Référence	Matière
40	20	80/9405350	Aluminium
40	25	80/9405340	Aluminium
40	32	80/9405330	Aluminium
50	25	80/9505350	Aluminium
50	30	80/9505340	Aluminium
50	40	80/9505330	Aluminium
65	40	80/9655340	Aluminium
65	50	80/9655330	Aluminium
80	40	80/9805350	Aluminium
80	50	80/9805340	Aluminium
80	65	80/9805330	Aluminium
100	40	80/9005370	Aluminium
100	50	80/9005360	Aluminium
100	65	80/9005340	Aluminium
100	80	80/9005330	Aluminium
125	100	80/9125330	Aluminium
150	100	80/9150330	Aluminium
150	125	80/9150340	Aluminium

RACCORDS SYMETRIQUES GUILLEMIN ALLIAGES CUIVREUX NF E 29-572 PN16

Copper alloys symetrical couplings guillemin

1.16 DEMI-RACCORD DOUILLE ANNELEE

Half-coupling ringed shank

DN Sym	Ø/Douille	Référence	Matière
20	25	80/8201000	Alliages cuivreux
25	30	80/8251000	Alliages cuivreux
30	35	80/8301000	Alliages cuivreux
40	45	80/8401000	Alliages cuivreux
50	55	80/8501000	Alliages cuivreux
65	70	80/8651000	Alliages cuivreux
80	90	80/8801000	Alliages cuivreux
100	110	80/8001000	Alliages cuivreux

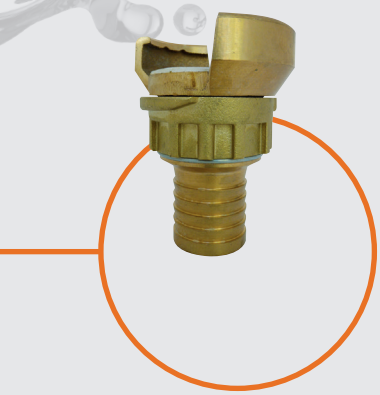

1.17 DEMI-RACCORD DOUILLE ANNELEE REDUITE

Half-coupling ringed shank reduced

DN Sym	Ø/Douille	Référence	Matière
40	33	80/8401040	Alliages cuivreux
40	35	80/8411040	Alliages cuivreux
40	40	80/8401020	Alliages cuivreux

1.18 DEMI-RACCORD DOUILLE ANNELEE REDUITE A COLLERETTE

Half-coupling ringed shank reduced

DN Sym	Ø/Douille	Référence	Matière
50	51	80/8501020	Alliages cuivreux
65	64	80/8651030	Alliages cuivreux
80	76	80/8801020	Alliages cuivreux
80	80	80/8801030	Alliages cuivreux
100	102	80/8001020	Alliages cuivreux

1.19 DEMI-RACCORD SANS VERROU DOUILLE FILETEE MALE

Simple half-coupling, male BSP threaded

DN Sym	Ø/Mâle	Référence	Matière
20	3/4"	80/8201075	Alliages cuivreux
20	1"	80/8201175	Alliages cuivreux
25	1"	80/8251075	Alliages cuivreux
30	1"1/4	80/8301075	Alliages cuivreux
40	1"1/2	80/8401075	Alliages cuivreux
40	2"	80/8401075/2	Alliages cuivreux
50	2"	80/8501075	Alliages cuivreux
65	2"1/2	80/8651075	Alliages cuivreux
80	3"	80/8801075	Alliages cuivreux
100	4"	80/8001075	Alliages cuivreux

1.20 DEMI-RACCORD SANS VERROU DOUILLE FILETEE FEMELLE

Simple half-coupling, female BSP threaded

DN Sym	Ø/Femelle	Référence	Matière
20	3/4"	80/8201085	Alliages cuivreux
20	1"	80/8201185	Alliages cuivreux
25	1"	80/8251085	Alliages cuivreux
30	1"1/4	80/8301085	Alliages cuivreux
40	1"1/2	80/8401085	Alliages cuivreux
40	2"	80/8401185	Alliages cuivreux
50	2"	80/8501085	Alliages cuivreux
65	2"1/2	80/8651085	Alliages cuivreux
80	3"	80/8801085	Alliages cuivreux
100	4"	80/8001085	Alliages cuivreux

RACCORDS SYMETRIQUES GUILLEMIN ALLIAGES CUIVREUX NF E 29-572 PN16

Copper alloys symetrical couplings guillemin

1.21 DEMI-RACCORD A VERROU DOUILLE FILETEE MALE

Half-coupling with locking ring, male BSP threaded

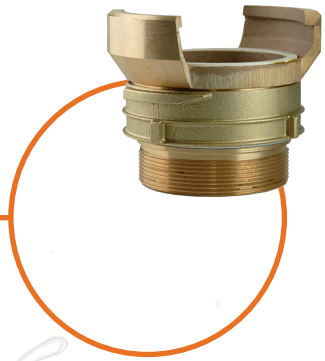

DN Sym	Ø/Mâle	Référence	Matière
20	3/4"	80/8201070	Alliages cuivreux
20	1"	80/8201170	Alliages cuivreux
25	1"	80/8251070	Alliages cuivreux
30	1"1/4	80/8301070	Alliages cuivreux
40	1"1/2	80/8401070	Alliages cuivreux
40	2"	80/8401070/2	Alliages cuivreux
50	2"	80/8501070	Alliages cuivreux
50	1"1/2	80/8501170	Alliages cuivreux
65	2"1/2	80/8651070	Alliages cuivreux
80	3"	80/8801070	Alliages cuivreux
100	4"	80/8001070	Alliages cuivreux

1.22 DEMI-RACCORD A VERROU DOUILLE FILETEE FEMELLE

Half-coupling with locking ring, female BSP threaded

DN Sym	Ø/Femelle	Référence	Matière
20	3/4"	80/8201080	Alliages cuivreux
20	1"	80/8201180	Alliages cuivreux
25	1"	80/8251080	Alliages cuivreux
30	1"1/4	80/8301080	Alliages cuivreux
40	1"1/2	80/8401080	Alliages cuivreux
40	2"	80/8401080/2	Alliages cuivreux
50	2"	80/8501080	Alliages cuivreux
50	1"1/2	80/8501180	Alliages cuivreux
65	2"1/2	80/8651080	Alliages cuivreux
65	2"	80/8651080/2	Alliages cuivreux
80	3"	80/8801080	Alliages cuivreux
100	4"	80/8001080	Alliages cuivreux

1.23 DEMI-RACCORD A VERROU DOUILLE FILETEE MALE, SANS MACHOIRE

Half-coupling with locking ring, male BSP threaded, without jaw

DN Sym	Ø/Mâle	Référence	Matière
50	2"	80/8501070SM	Alliages cuivreux
50	1"1/2	80/8501170SM	Alliages cuivreux

1.24 BOUCHON A VERROU ET CHAINETTE

Cap with locking ring and chain, without jaw

DN Sym	Référence	Matière
20	80/8201060	Alliages cuivreux
25	80/8251060	Alliages cuivreux
30	80/8301060	Alliages cuivreux
40	80/8401060	Alliages cuivreux
50	80/8501060	Alliages cuivreux
65	80/8651060	Alliages cuivreux
80	80/8801060	Alliages cuivreux
100	80/8001060	Alliages cuivreux

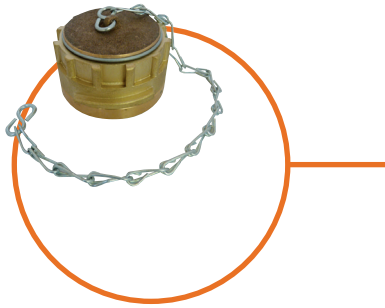

1.25 BOUCHON PLAT, TYPE IRRIGATION CADENASSABLE, AVEC CHAINETTE

Flat dust cap, irrigation type, with chain

DN Sym	Référence	Matière
40	80/8401110	Alliages cuivreux
50	80/8501110	Alliages cuivreux
65	80/8651110	Alliages cuivreux
80	80/8801110	Alliages cuivreux

1.26 RACCORD DE REDUCTION SYMETRIQUES AVEC VERROUS

Reduction coupling with locking rings

DN Sym 1	DN Sym 2	Référence	Matière
40	20	80/8401340	Alliages cuivreux
40	25	80/8401330	Alliages cuivreux
40	30	80/8401350	Alliages cuivreux
50	40	80/8501330	Alliages cuivreux
65	40	80/8651340	Alliages cuivreux
65	50	80/8651330	Alliages cuivreux
80	40	80/8801350	Alliages cuivreux
80	50	80/8801340	Alliages cuivreux
80	65	80/8801330	Alliages cuivreux
100	40	80/8001360	Alliages cuivreux
100	50	80/8001350	Alliages cuivreux
100	65	80/8001340	Alliages cuivreux
100	80	80/8001330	Alliages cuivreux

RACCORDS SYMETRIQUES GUILLEMIN INOX 316 NF E 29-572 PN16

Stainless steel symmetrical couplings Guillemin

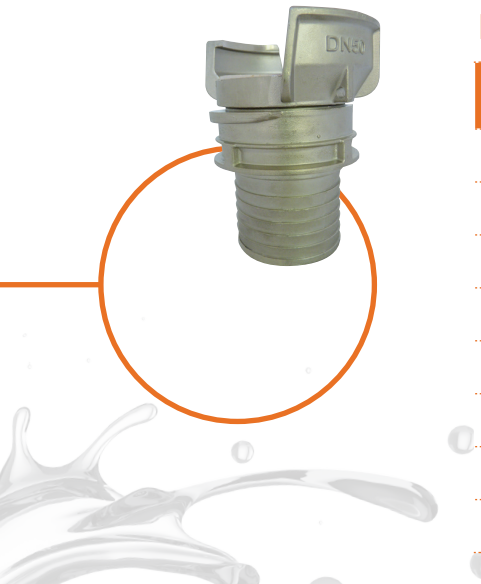

1.27 DEMI-RACCORD DOUILLE ANNELEE

Half-coupling ringed shank

DN Sym	Ø/Douille	Référence	Matière
20	25	80/8206000	Inox
25	30	80/8256000	Inox
30	35	80/8306000	Inox
40	45	80/8406000	Inox
50	55	80/8506000	Inox
65	70	80/8656000	Inox
80	90	80/8806000	Inox
100	110	80/8006000	Inox

1.28 DEMI-RACCORD DOUILLE ANNELEE REDUITE A COLLERETTE

Half-coupling ringed shank reduced

DN Sym	Ø/Douille	Référence	Matière
40	40	80/8406020	Inox
40	38	80/8406030	Inox
50	51	80/8506020	Inox
65	64	80/8656030	Inox
80	76	80/8806020	Inox
100	102	80/8006020	Inox
150	152	80/8156020	Inox

1.29 DEMI-RACCORD SANS VERROU DOUILLE FILETEE MALE

Simple half-coupling, male BSP threaded

DN Sym	Ø/Mâle	Référence	Matière
20	3/4"	80/8206075	Inox
25	1"	80/8256075	Inox
30	1"1/4	80/8306075	Inox
40	1"1/2	80/8406075	Inox
50	2"	80/8506075	Inox
65	2"1/2	80/8656075	Inox
80	3"	80/8806075	Inox
100	4"	80/8006075	Inox

1.30 DEMI-RACCORD SANS VERROU DOUILLE FILETEE FEMELLE

Simple half-coupling, female BSP threaded

DN Sym	Ø/Femelle	Référence	Matière
20	3/4"	80/8206085	Inox
25	1"	80/8256085	Inox
30	1"1/4	80/8306085	Inox
40	1"1/2	80/8406085	Inox
50	2"	80/8506085	Inox
65	2"1/2	80/8656085	Inox
80	3"	80/8806085	Inox
100	4"	80/8006085	Inox

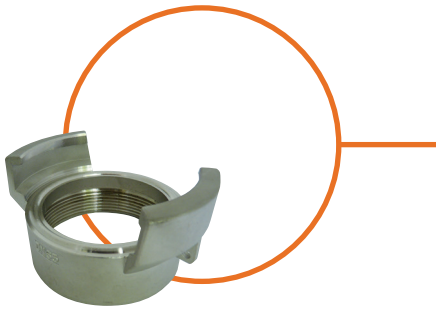

1.31 DEMI-RACCORD SANS VERROU DOUILLE A SOUDER

Simple half-coupling, buttweld

DN Sym	Ø/A souder	Référence	Matière
20	26,9	80/8206092	Inox
25	33,7	80/8256092	Inox
30	42,4	80/8306092	Inox
40	48,3	80/8406092	Inox
50	60,3	80/8506092	Inox
65	76,1	80/8656092	Inox
80	88,9	80/8806092	Inox
100	114,3	80/8006092	Inox

1.32 DEMI-RACCORD A VERROU DOUILLE FILETEE MALE

Half-coupling with locking ring, male BSP threaded

DN Sym	Ø/Mâle	Référence	Matière
20	3/4"	80/8206070	Inox
25	1"	80/8256070	Inox
30	1"1/4	80/8306070	Inox
40	1"1/2	80/8406070	Inox
50	2"	80/8506070	Inox
65	2"1/2	80/8656070	Inox
80	3"	80/8806070	Inox
100	4"	80/8006070	Inox
150	6"	80/8156070	Inox

RACCORDS SYMETRIQUES GUILLEMIN INOX 316 NF E 29-572 PN16

Stainless steel symmetrical couplings Guillemin

1.33 DEMI-RACCORD A VERROU DOUILLE FILETEE FEMELLE

Half-coupling with locking ring, female BSP threaded

DN Sym	Ø/Femelle	Référence	Matière
20	3/4"	80/8206080	Inox
25	1"	80/8256080	Inox
30	1"1/4	80/8306080	Inox
40	1"1/2	80/8406080	Inox
50	2"	80/8506080	Inox
65	2"1/2	80/8656080	Inox
80	3"	80/8806080	Inox
100	4"	80/8006080	Inox
150	6"	80/8156080	Inox

1.34 DEMI-RACCORD A VERROU DOUILLE A SOUDER

Half-coupling with locking ring, buttweld

DN Sym	Ø/A Souder	Référence	Matière
20	26,9	80/8206090	Inox
25	33,7	80/8256090	Inox
30	42,4	80/8306090	Inox
40	48,3	80/8406090	Inox
50	60,3	80/8506090	Inox
65	76,1	80/8656090	Inox
80	88,9	80/8806090	Inox
100	114,3	80/8006090	Inox
150	168,3	80/8156090	Inox

1.35 BOUCHON A VERROU ET CHAINETTE

Cap with locking ring and chain, without jaw

DN Sym	Référence	Matière
20	80/8206060	Inox
25	80/8256060	Inox
30	80/8306060	Inox
40	80/8406060	Inox
50	80/8506060	Inox
65	80/8656060	Inox
80	80/8806060	Inox
100	80/8006060	Inox
150	80/8156060	Inox

1.36 RACCORD DE REDUCTION SYMETRIQUES AVEC VERROUS

Reduction coupling with locking rings

DN Sym 1	DN Sym 2	Référence	Matière
40	20	80/8406340	Inox
40	25	80/8406330	Inox
40	30	80/8406350	Inox
50	40	80/8506330	Inox
65	40	80/8656340	Inox
65	50	80/8656330	Inox
80	40	80/8806350	Inox
80	50	80/8806340	Inox
80	65	80/8806330	Inox
100	40	80/8006360	Inox
100	50	80/8006350	Inox
100	65	80/8006340	Inox
100	80	80/8006330	Inox
150	100	80/8156330	Inox

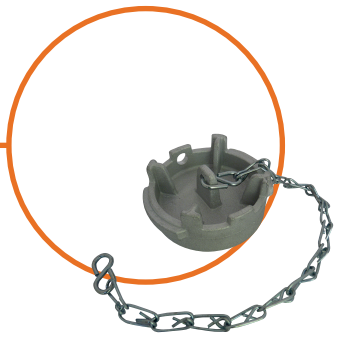

1.37 BOUCHON PLAT, TYPE IRRIGATION CADENASSABLE, AVEC CHAINETTE

Flat dust cap, irrigation type, with chain

DN Sym	Référence	Matière
50	80/8506110	Inox
80	80/8806110	Inox

1.38 DEMI-RACCORD DOUILLE ANNELEE SANS MACHOIRE

Half-coupling ribbed shank without jaws

DN Sym	Ø/Douille	Référence	Matière
50	55	80/8506000SM	Inox
80	76	80/8806020SM	Inox
80	90	80/8806000SM	Inox

1.39 DEMI-RACCORD TOURNANT A VERROU DOUILLE FILETEE FEMELLE

Swivel Half-coupling with locking ring, female BSP threaded

DN Sym	Ø/Femelle	Référence	Matière
50	2"	80/8506080TO	Inox
80	3"	80/8806080TO	Inox
100	4"	80/8006080TO	Inox

1.39 bis DEMI-RACCORD TOURNANT A VERROU DOUILLE CRANTEE A COLLERETTE

Swivel Half-coupling with locking ring with serrated shank with collar

DN Sym	Ø/Douille	Référence	Matière
50	50	80/8506020TO	Inox
80	76	80/8806020TO	Inox

RACCORDS SYMETRIQUES GUILLEMIN POLYPROPYLENE NF E 29-572

Polypropylene symmetrical couplings Guillemin

1.40 DEMI-RACCORD DOUILLE ANNELEE REDUITE

Half-coupling ringed shank reduced

DN Sym	Ø/Douille	Référence	Matière
40	40	80/1407020	Polypropylène
40	45	80/1407000	Polypropylène
50	51	80/1507020*	Polypropylène
50	55	80/1507000	Polypropylène
80	76	80/1807020*	Polypropylène
80	90	80/1807000	Polypropylène
100	102	80/1007020*	Polypropylène
100	110	80/1007000	Polypropylène

**avec collerette*

1.41 DEMI-RACCORD A VERROU DOUILLE FILETEE FEMELLE

Half-coupling with locking ring, female BSP threaded

DN Sym	Ø/Femelle	Référence	Matière
40	1"1/2	80/1407080	Polypropylène
50	2"	80/1507080	Polypropylène
80	3"	80/1807080	Polypropylène
100	4"	80/1007080	Polypropylène

1.42 DEMI-RACCORD A VERROU DOUILLE FILETEE MALE

Half-coupling with locking ring, male BSP threaded

DN Sym	Ø/Mâle	Référence	Matière
40	1"1/2	80/1407070	Polypropylène
50	2"	80/1507070	Polypropylène
80	3"	80/1807070	Polypropylène
100	4"	80/1007070	Polypropylène

1.43 BOUCHON PLAT, TYPE IRRIGATION CADENASSABLE, AVEC CHAINETTE

Flat dust cap, irrigation type, with chain

DN Sym	Référence	Matière
40	80/1407110	Polypropylène
50	80/1507110	Polypropylène
80	80/1807110	Polypropylène
100	80/1007110	Polypropylène

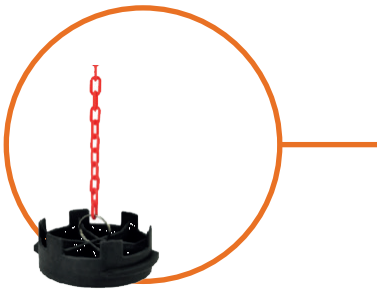

1.44 RACCORD DE REDUCTION SYMETRIQUES AVEC VERROUS

Reduction coupling with locking rings

DN Sym 1	DN Sym 2	Référence	Matière
50	40	80/1507330	Polypropylène
80	50	80/1807330	Polypropylène
100	80	80/1007330	Polypropylène

1 JOINTS POUR RACCORDS SYMETRIQUES GUILLEMIN

Gaskets for symmetrical couplings Guillemin

Conditionnement par sachet de 20/10 en fonction des DN et de la matière

1.45

DN Sym	Couleur	Référence	Matière
20	Noir	80/JR.020/20	NBR
25	Noir	80/JR.025/20	NBR
32	Noir	80/JR.030/20	NBR
40	Noir	80/JR.040/20	NBR
50	Noir	80/JR.050/20	NBR
65	Noir	80/JR.065/20	NBR
80	Noir	80/JR.080/20	NBR
100	Noir	80/JR.100/20	NBR

1.46

DN Sym	Couleur	Référence	Matière
50	Noir	80/JBS.050/20	NBR
65	Noir	80/JBS.065/20	NBR
80	Noir	80/JBS.080/20	NBR

1.47

DN Sym	Couleur	Référence	Matière
20	Blanc	80/JRB.020/20	NBR
25	Blanc	80/JRB.025/20	NBR
32	Blanc	80/JRB.030/20	NBR
40	Blanc	80/JRB.040/20	NBR
50	Blanc	80/JRB.050/20	NBR
65	Blanc	80/JRB.065/20	NBR
80	Blanc	80/JRB.080/20	NBR
100	Blanc	80/JRB.100/20	NBR
125	Blanc	80/JRB.125/10	NBR
150	Blanc	80/JRB.150/10	NBR

Conditionnement par sachet de 20/10 en fonction des DN et de la matière

1.48

DN Sym	Couleur	Référence	Matière
20	Blanc /Bleu	80/JRE.020/20	EPDM
25	Blanc /Bleu	80/JRE.025/20	EPDM
32	Blanc /Bleu	80/JRE.030/20	EPDM
40	Blanc /Bleu	80/JRE.040/20	EPDM
50	Blanc /Bleu	80/JRE.050/20	EPDM
65	Blanc /Bleu	80/JRE.065/20	EPDM
80	Blanc /Bleu	80/JRE.080/20	EPDM
100	Blanc /Bleu	80/JRE.100/20	EPDM
125	Blanc /Bleu	80/JRE.125/10	EPDM
150	Blanc /Bleu	80/JRE.150/10	EPDM

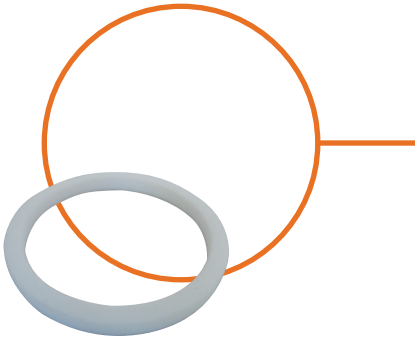

Conditionnement à l'unité

1.49

DN Sym	Couleur	Référence	Matière
20	Blanc	80/JRT.020	PTFE
25	Blanc	80/JRT.025	PTFE
32	Blanc	80/JRT.030	PTFE
40	Blanc	80/JRT.040	PTFE
50	Blanc	80/JRT.050	PTFE
65	Blanc	80/JRT.065	PTFE
80	Blanc	80/JRT.080	PTFE
100	Blanc	80/JRT.100	PTFE

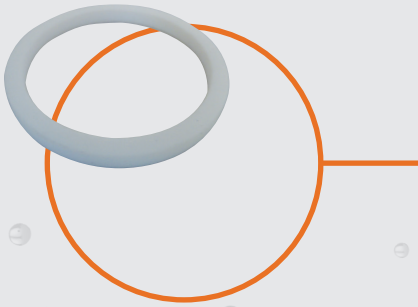

1.50

DN Sym	Couleur	Référence	Matière
25	Noir	80/JRVIT.025	Viton
40	Noir	80/JRVIT.040	Viton
50	Noir	80/JRVIT.050	Viton
65	Noir	80/JRVIT.065	Viton
80	Noir	80/JRVIT.080	Viton
100	Noir	80/JRVIT.100	Viton

CLES DE MANOEUVRE / TRANSFORMATIONS SYMETRIQUES GUILLEMIN

Wrenches, Spanners, Adapters Express/Guillemin

1.51

Plage	Couleur	Référence	Matière
20 - 40	EPOXY Rouge	80/8206074	Acier
30 - 65	EPOXY Rouge	80/8406074	Acier
80 - 100	EPOXY Rouge	80/8806074	Acier

1.52

65 - 150	EPOXY Rouge	80/8006074	Acier

1.53

40 - 65	EPOXY Rouge	80/8656074	Acier
	Mousqueton	80/5006906	Acier

1.54

20 - 65	Laiton	80/8201074	Laiton / Anti étincelle
50 - 100	Laiton	80/8501074	Laiton / Anti étincelle
20 - 150	Laiton	80/8001074	Laiton / Anti étincelle

1.55

25 - 150		80/8156074	Inox

1.56

DN Raccord 1	Raccord 2	Référence	Matière
40 Sym	Express	80/9405710	Alu/Laiton
40 DSP	Express	80/9405700	Alu/Laiton
50 Sym	Express	80/9505710	Alu/Laiton
65 Sym	Express	80/9655710	Alu/Laiton
65 DSP	Express	80/9655700	Alu/Laiton
80 Sym	Express	80/9805710	Alu/Laiton
100 Sym	Express	80/9005710	Alu/Laiton

RACCORDS A CAMES

Camlock and groove couplings

2.01 ADAPTEUR "A" DOUILLE FILETEE FEMELLE BSP

Adapter "A" female BSP threaded

DN Adapteur	Ø/Femelle	Référence	Matière
Dn 15	1/2"	90/9A050	Aluminium
Dn 20	3/4"	90/9A075	Aluminium
Dn 25	1"	90/9A100	Aluminium
Dn 32	1"1/4	90/9A125	Aluminium
Dn 40	1"1/2	90/9A150	Aluminium
Dn 50	2"	90/9A200	Aluminium
Dn 65	2"1/2	90/9A250	Aluminium
Dn 80	3"	90/9A300	Aluminium
Dn 100	4"	90/9A400	Aluminium
Dn 125	5"	90/9A500	Aluminium
Dn 150	6"	90/9A600	Aluminium
Dn 200	8"	90/9A800	Aluminium

2.02 COUPLEUR "B" DOUILLE FILETEE MALE BSPT

Coupler "B" male BSPT threaded

DN Coupleur	Ø/Mâle	Référence	Matière
Dn 15	1/2"	90/9B050	Aluminium
Dn 20	3/4"	90/9B075	Aluminium
Dn 25	1"	90/9B100	Aluminium
Dn 32	1"1/4	90/9B125	Aluminium
Dn 40	1"1/2	90/9B150	Aluminium
Dn 50	2"	90/9B200	Aluminium
Dn 65	2"1/2	90/9B250	Aluminium
Dn 80	3"	90/9B300	Aluminium
Dn 100	4"	90/9B400	Aluminium
Dn 125	5"	90/9B500	Aluminium
Dn 150	6"	90/9B600	Aluminium
Dn 200	8"	90/9B800	Aluminium

2.03 COUPLEUR "C" DOUILLE ANNELEE

Coupler "C" hose ringed shank

DN Coupleur	Ø/Douille	Référence	Matière
Dn 15	13	90/9C050	Aluminium
Dn 20	21	90/9C075	Aluminium
Dn 25	27	90/9C100	Aluminium
Dn 32	34	90/9C125	Aluminium
Dn 40	40	90/9C150	Aluminium
Dn 50	51	90/9C200	Aluminium
Dn 65	64	90/9C250	Aluminium
Dn 80	76	90/9C300	Aluminium
Dn 100	103	90/9C400	Aluminium
Dn 125	128	90/9C500	Aluminium
Dn 150	152	90/9C600	Aluminium
Dn 200	200	90/9C800	Aluminium

2.04 COUPLEUR "D" DOUILLE FILETEE FEMELLE BSP

Coupler "D" female BSP threaded

DN Coupleur	Ø/Femelle	Référence	Matière
Dn 15	1/2"	90/9D050	Aluminium
Dn 20	3/4"	90/9D075	Aluminium
Dn 25	1"	90/9D100	Aluminium
Dn 32	1"1/4	90/9D125	Aluminium
Dn 40	1"1/2	90/9D150	Aluminium
Dn 50	2"	90/9D200	Aluminium
Dn 65	2"1/2	90/9D250	Aluminium
Dn 80	3"	90/9D300	Aluminium
Dn 100	4"	90/9D400	Aluminium
Dn 125	5"	90/9D500	Aluminium
Dn 150	6"	90/9D600	Aluminium
Dn 200	8"	90/9D800	Aluminium

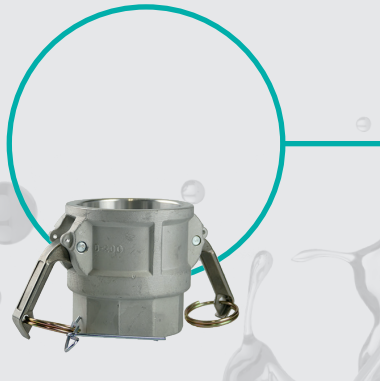

2.05 ADAPTEUR "E" DOUILLE ANNELEE

Adapter "E" hose ringed shank

DN Adapteur	Ø/Douille	Référence	Matière
Dn 15	13	90/9E050	Aluminium
Dn 20	21	90/9E075	Aluminium
Dn 25	27	90/9E100	Aluminium
Dn 32	34	90/9E125	Aluminium
Dn 40	40	90/9E150	Aluminium
Dn 50	51	90/9E200	Aluminium
Dn 65	64	90/9E250	Aluminium
Dn 80	76	90/9E300	Aluminium
Dn 100	103	90/9E400	Aluminium
Dn 125	128	90/9E500	Aluminium
Dn 150	152	90/9E600	Aluminium
Dn 200	200	90/9E800	Aluminium

2.06 ADAPTEUR "F" DOUILLE FILETEE MALE BSPT

Adapter "F" male BSPT threaded

DN Adapteur	Ø/Mâle	Référence	Matière
Dn 15	1/2"	90/9F050	Aluminium
Dn 20	3/4"	90/9F075	Aluminium
Dn 25	1"	90/9F100	Aluminium
Dn 32	1"1/4	90/9F125	Aluminium
Dn 40	1"1/2	90/9F150	Aluminium
Dn 50	2"	90/9F200	Aluminium
Dn 65	2"1/2	90/9F250	Aluminium
Dn 80	3"	90/9F300	Aluminium
Dn 100	4"	90/9F400	Aluminium
Dn 125	5"	90/9F500	Aluminium
Dn 150	6"	90/9F600	Aluminium
Dn 200	8"	90/9F800	Aluminium

2.07 BOUCHON COUPLEUR "DC"

Coupler plugs "DC"

DN Coupleur	Référence	Matière
Dn 15	90/9DC050	Aluminium
Dn 20	90/9DC075	Aluminium
Dn 25	90/9DC100	Aluminium
Dn 32	90/9DC125	Aluminium
Dn 40	90/9DC150	Aluminium
Dn 50	90/9DC200	Aluminium
Dn 65	90/9DC250	Aluminium
Dn 80	90/9DC300	Aluminium
Dn 100	90/9DC400	Aluminium
Dn 125	90/9DC500	Aluminium
Dn 150	90/9DC600	Aluminium
Dn 200	90/9DC800	Aluminium

2.08 BOUCHON ADAPTEUR "DP"

Adapter plugs "DP"

DN Adapteur	Référence	Matière
Dn 15	90/9DP050	Aluminium
Dn 20	90/9DP075	Aluminium
Dn 25	90/9DP100	Aluminium
Dn 32	90/9DP125	Aluminium
Dn 40	90/9DP150	Aluminium
Dn 50	90/9DP200	Aluminium
Dn 65	90/9DP250	Aluminium
Dn 80	90/9DP300	Aluminium
Dn 100	90/9DP400	Aluminium
Dn 125	90/9DP500	Aluminium
Dn 150	90/9DP600	Aluminium
Dn 200	90/9DP800	Aluminium

2.10 ADAPTEUR "A" DOUILLE FILETEE FEMELLE BSP

Adapter "A" female BSP threaded

DN Adapteur	Ø/Femelle	Référence	Matière
Dn 15	1/2"	90/8A050	Laiton
Dn 20	3/4"	90/8A075	Laiton
Dn 25	1"	90/8A100	Laiton
Dn 32	1"1/4	90/8A125	Laiton
Dn 40	1"1/2	90/8A150	Laiton
Dn 50	2"	90/8A200	Laiton
Dn 65	2"1/2	90/8A250	Laiton
Dn 80	3"	90/8A300	Laiton
Dn 100	4"	90/8A400	Laiton

2.11 COUPLEUR "B" DOUILLE FILETEE MALE BSPT

Coupler "B" male BSPT threaded

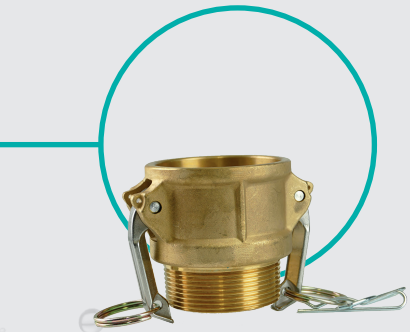

DN Coupleur	Ø/Mâle	Référence	Matière
Dn 15	1/2"	90/8B050	Laiton
Dn 20	3/4"	90/8B075	Laiton
Dn 25	1"	90/8B100	Laiton
Dn 32	1"1/4	90/8B125	Laiton
Dn 40	1"1/2	90/8B150	Laiton
Dn 50	2"	90/8B200	Laiton
Dn 65	2"1/2	90/8B250	Laiton
Dn 80	3"	90/8B300	Laiton
Dn 100	4"	90/8B400	Laiton

2.12 COUPLEUR "C" DOUILLE ANNELEE

Coupler "C" hose ringed shank

DN Coupleur	Ø/Douille	Référence	Matière
Dn 15	13	90/8C050	Laiton
Dn 20	21	90/8C075	Laiton
Dn 25	27	90/8C100	Laiton
Dn 32	34	90/8C125	Laiton
Dn 40	40	90/8C150	Laiton
Dn 50	51	90/8C200	Laiton
Dn 65	64	90/8C250	Laiton
Dn 80	76	90/8C300	Laiton
Dn 100	103	90/8C400	Laiton

2.13 COUPLEUR "D" DOUILLE FILETEE FEMELLE BSP

Coupler "D" female BSP threaded

DN Coupleur	Ø/Femelle	Référence	Matière
Dn 15	1/2"	90/8D050	Laiton
Dn 20	3/4"	90/8D075	Laiton
Dn 25	1"	90/8D100	Laiton
Dn 32	1"1/4	90/8D125	Laiton
Dn 40	1"1/2	90/8D150	Laiton
Dn 50	2"	90/8D200	Laiton
Dn 65	2"1/2	90/8D250	Laiton
Dn 80	3"	90/8D300	Laiton
Dn 100	4"	90/8D400	Laiton

2.14 ADAPTEUR "E" DOUILLEE ANNELEE

Adapter "E" hose ringed shank

DN Adapteur	Ø/Douille	Référence	Matière
Dn 15	13	90/8E050	Laiton
Dn 20	21	90/8E075	Laiton
Dn 25	27	90/8E100	Laiton
Dn 32	34	90/8E125	Laiton
Dn 40	40	90/8E150	Laiton
Dn 50	51	90/8E200	Laiton
Dn 65	64	90/8E250	Laiton
Dn 80	76	90/8E300	Laiton
Dn 100	103	90/8E400	Laiton

2.15 ADAPTEUR "F" DOUILLE FILETEE MALE BSPT

Adapter "F" male BSPT threaded

DN Adapteur	Ø/Mâle	Référence	Matière
Dn 15	1/2"	90/8F050	Laiton
Dn 20	3/4"	90/8F075	Laiton
Dn 25	1"	90/8F100	Laiton
Dn 32	1"1/4	90/8F125	Laiton
Dn 40	1"1/2	90/8F150	Laiton
Dn 50	2"	90/8F200	Laiton
Dn 65	2"1/2	90/8F250	Laiton
Dn 80	3"	90/8F300	Laiton
Dn 100	4"	90/8F400	Laiton

2.16 BOUCHON COUPLEUR "DC"

Coupler plugs "DC"

DN Coupleur	Référence	Matière
Dn 15	90/8DC050	Laiton
Dn 20	90/8DC075	Laiton
Dn 25	90/8DC100	Laiton
Dn 32	90/8DC125	Laiton
Dn 40	90/8DC150	Laiton
Dn 50	90/8DC200	Laiton
Dn 65	90/8DC250	Laiton
Dn 80	90/8DC300	Laiton
Dn 100	90/8DC400	Laiton

2.17 BOUCHON ADAPTEUR "DP"

Adapter plugs "DP"

DN Adapteur	Référence	Matière
Dn 15	90/8DP050	Laiton
Dn 20	90/8DP075	Laiton
Dn 25	90/8DP100	Laiton
Dn 32	90/8DP125	Laiton
Dn 40	90/8DP150	Laiton
Dn 50	90/8DP200	Laiton
Dn 65	90/8DP250	Laiton
Dn 80	90/8DP300	Laiton
Dn 100	90/8DP400	Laiton

2.20 ADAPTEUR "A" DOUILLE FILETEE FEMELLE BSP

Adapter "A" female BSP threaded

DN Adapteur	Ø/Femelle	Référence	Matière
Dn 15	1/2"	90/6A050	Inox
Dn 20	3/4"	90/6A075	Inox
Dn 25	1"	90/6A100	Inox
Dn 32	1"1/4	90/6A125	Inox
Dn 40	1"1/2	90/6A150	Inox
Dn 50	2"	90/6A200	Inox
Dn 65	2"1/2	90/6A250	Inox
Dn 80	3"	90/6A300	Inox
Dn 100	4"	90/6A400	Inox
Dn 125	5"	90/6A500	Inox
Dn 150	6"	90/6A600	Inox

2.21 COUPLEUR "B" DOUILLE FILETEE MALE BSPT

Coupler "B" male BSPT threaded

DN Coupleur	Ø/Mâle	Référence	Matière
Dn 15	1/2"	90/6B050	Inox
Dn 20	3/4"	90/6B075	Inox
Dn 25	1"	90/6B100	Inox
Dn 32	1"1/4	90/6B125	Inox
Dn 40	1"1/2	90/6B150	Inox
Dn 50	2"	90/6B200	Inox
Dn 65	2"1/2	90/6B250	Inox
Dn 80	3"	90/6B300	Inox
Dn 100	4"	90/6B400	Inox
Dn 125	5"	90/6B500	Inox
Dn 150	6"	90/6B600	Inox

2.22 COUPLEUR "C" DOUILLE ANNELEE

Coupler "C" hose ringed shank

DN Coupleur	Ø/Douille	Référence	Matière
Dn 15	13	90/6C050	Inox
Dn 20	21	90/6C075	Inox
Dn 25	27	90/6C100	Inox
Dn 32	34	90/6C125	Inox
Dn 40	40	90/6C150	Inox
Dn 50	51	90/6C200	Inox
Dn 65	64	90/6C250	Inox
Dn 80	76	90/6C300	Inox
Dn 100	103	90/6C400	Inox
Dn 125	128	90/6C500	Inox
Dn 150	152	90/6C600	Inox

2.23 COUPLEUR "D" DOUILLE FILETEE FEMELLE BSP

Coupler "D" female BSP threaded

DN Coupleur	Ø/Femelle	Référence	Matière
Dn 15	1/2"	90/6D050	Inox
Dn 20	3/4"	90/6D075	Inox
Dn 25	1"	90/6D100	Inox
Dn 32	1"1/4	90/6D125	Inox
Dn 40	1"1/2	90/6D150	Inox
Dn 50	2"	90/6D200	Inox
Dn 65	2"1/2	90/6D250	Inox
Dn 80	3"	90/6D300	Inox
Dn 100	4"	90/6D400	Inox
Dn 125	5"	90/6D500	Inox
Dn 150	6"	90/6D600	Inox

2.24 ADAPTEUR "E" DOUILLE ANNELEE

Adapter "E" hose ringed shank

DN Adapteur	Ø/Douille	Référence	Matière
Dn 15	13	90/6E050	Inox
Dn 20	21	90/6E075	Inox
Dn 25	27	90/6E100	Inox
Dn 32	34	90/6E125	Inox
Dn 40	40	90/6E150	Inox
Dn 50	51	90/6E200	Inox
Dn 65	64	90/6E250	Inox
Dn 80	76	90/6E300	Inox
Dn 100	103	90/6E400	Inox
Dn 125	128	90/6E500	Inox
Dn 150	152	90/6E600	Inox

2.25 ADAPTEUR "F" DOUILLE FILETEE MALE BSPT

Adapter "F" male BSPT threaded

DN Adapteur	Ø/Mâle	Référence	Matière
Dn 15	1/2"	90/6F050	Inox
Dn 20	3/4"	90/6F075	Inox
Dn 25	1"	90/6F100	Inox
Dn 32	1"1/4	90/6F125	Inox
Dn 40	1"1/2	90/6F150	Inox
Dn 50	2"	90/6F200	Inox
Dn 65	2"1/2	90/6F250	Inox
Dn 80	3"	90/6F300	Inox
Dn 100	4"	90/6F400	Inox
Dn 125	5"	90/6F500	Inox
Dn 150	6"	90/6F600	Inox

2.26 BOUCHON COUPLEUR "DC"

Coupler plugs "DC"

DN Coupleur	Référence	Matière
Dn 15	90/6DC050	Inox
Dn 20	90/6DC075	Inox
Dn 25	90/6DC100	Inox
Dn 32	90/6DC125	Inox
Dn 40	90/6DC150	Inox
Dn 50	90/6DC200	Inox
Dn 65	90/6DC250	Inox
Dn 80	90/6DC300	Inox
Dn 100	90/6DC400	Inox
Dn 125	90/6DC500	Inox
Dn 150	90/6DC600	Inox

2.27 BOUCHON ADAPTEUR "DP"

Adapter plugs "DP"

DN Adapteur	Référence	Matière
Dn 15	90/6DP050	Inox
Dn 20	90/6DP075	Inox
Dn 25	90/6DP100	Inox
Dn 32	90/6DP125	Inox
Dn 40	90/6DP150	Inox
Dn 50	90/6DP200	Inox
Dn 65	90/6DP250	Inox
Dn 80	90/6DP300	Inox
Dn 100	90/6DP400	Inox
Dn 125	90/6DP500	Inox
Dn 150	90/6DP600	Inox

2.30 ADAPTEUR "A" DOUILLE FILETEE FEMELLE BSP

Adapter "A" female BSP threaded

DN Adapteur	Ø/Femelle	Référence	Matière
Dn 15	1/2"	90/7A050	Polypropylène
Dn 20	3/4"	90/7A075	Polypropylène
Dn 25	1"	90/7A100	Polypropylène
Dn 32	1"1/4	90/7A125	Polypropylène
Dn 40	1"1/2	90/7A150	Polypropylène
Dn 50	2"	90/7A200	Polypropylène
Dn 80	3"	90/7A300	Polypropylène
Dn 100	4"	90/7A400	Polypropylène

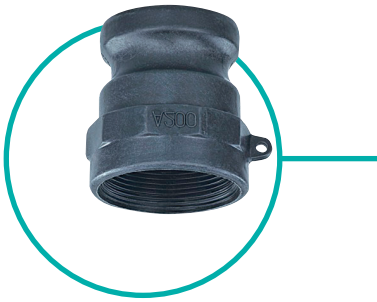

2.31 COUPLEUR "B" DOUILLE FILETEE MALE BSPT

Coupler "B" male BSPT threaded

DN Coupleur	Ø/Mâle	Référence	Matière
Dn 15	1/2"	90/7B050	Polypropylène
Dn 20	3/4"	90/7B075	Polypropylène
Dn 25	1"	90/7B100	Polypropylène
Dn 32	1"1/4	90/7B125	Polypropylène
Dn 40	1"1/2	90/7B150	Polypropylène
Dn 50	2"	90/7B200	Polypropylène
Dn 80	3"	90/7B300	Polypropylène
Dn 100	4"	90/7B400	Polypropylène

2.32 COUPLEUR "C" DOUILLE ANNELEE

Coupler "C" hose ringed shank

DN Coupleur	Ø/Douille	Référence	Matière
Dn 15	13	90/7C050	Polypropylène
Dn 20	21	90/7C075	Polypropylène
Dn 25	27	90/7C100	Polypropylène
Dn 32	34	90/7C125	Polypropylène
Dn 40	40	90/7C150	Polypropylène
Dn 50	51	90/7C200	Polypropylène
Dn 80	76	90/7C300	Polypropylène
Dn 100	103	90/7C400	Polypropylène

2.33 COUPLEUR "D" DOUILLE FILETEE FEMELLE BSP

Coupler "D" female BSP threaded

DN Coupleur	Ø/Femelle	Référence	Matière
Dn 15	1/2"	90/7D050	Polypropylène
Dn 20	3/4"	90/7D075	Polypropylène
Dn 25	1"	90/7D100	Polypropylène
Dn 32	1"1/4	90/7D125	Polypropylène
Dn 40	1"1/2	90/7D150	Polypropylène
Dn 50	2"	90/7D200	Polypropylène
Dn 80	3"	90/7D300	Polypropylène
Dn 100	4"	90/7D400	Polypropylène

2.34 ADAPTEUR "E" DOUILLE ANNELEE

Adapter "E" hose ringed shank

DN Adapteur	Ø/Douille	Référence	Matière
Dn 15	13	90/7E050	Polypropylène
Dn 20	21	90/7E075	Polypropylène
Dn 25	27	90/7E100	Polypropylène
Dn 32	34	90/7E125	Polypropylène
Dn 40	40	90/7E150	Polypropylène
Dn 50	51	90/7E200	Polypropylène
Dn 80	76	90/7E300	Polypropylène
Dn 100	103	90/7E400	Polypropylène

2.35 ADAPTEUR "F" DOUILLE FILETEE MALE BSPT

Adapter "F" male BSPT threaded

DN Adapteur	Ø/Mâle	Référence	Matière
Dn 15	1/2"	90/7F050	Polypropylène
Dn 20	3/4"	90/7F075	Polypropylène
Dn 25	1"	90/7F100	Polypropylène
Dn 32	1"1/4	90/7F125	Polypropylène
Dn 40	1"1/2	90/7F150	Polypropylène
Dn 50	2"	90/7F200	Polypropylène
Dn 80	3"	90/7F300	Polypropylène
Dn 100	4"	90/7F400	Polypropylène

2.36 BOUCHON COUPLEUR "DC"

Coupler plugs "DC"

DN Coupleur	Référence	Matière
Dn 20	90/7DC075	Polypropylène
Dn 25	90/7DC100	Polypropylène
Dn 40	90/7DC150	Polypropylène
Dn 50	90/7DC200	Polypropylène
Dn 80	90/7DC300	Polypropylène
Dn 100	90/7DC400	Polypropylène

2.37 BOUCHON ADAPTEUR "DP"

Adapter plugs "DP"

DN Adapteur	Référence	Matière
Dn 20	90/7DP075	Polypropylène
Dn 25	90/7DP100	Polypropylène
Dn 40	90/7DP150	Polypropylène
Dn 50	90/7DP200	Polypropylène
Dn 80	90/7DP300	Polypropylène
Dn 100	90/7DP400	Polypropylène

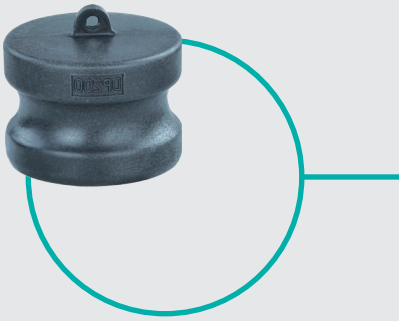

2.40 COUPLEUR "C" DOUILLE LISSE A COLLERETTE DIN2828

Coupler "C" with smooth tail with collar DIN2828 SS

DN Coupleur	Ø/Douille	Référence	Matière
Dn 20	19	90/6C075DL	Inox
Dn 25	25	90/6C100DL	Inox
Dn 32	32	90/6C125DL	Inox
Dn 40	38	90/6C150DL	Inox
Dn 50	50	90/6C200DL	Inox
Dn 65	64	90/6C250DL	Inox
Dn 80	76	90/6C300DL	Inox
Dn 100	100	90/6C400DL	Inox

2.41 ADAPTEUR "E" DOUILLE LISSE A COLLERETTE DIN2828

Adapter "E" with smooth tail with collar DIN2828 SS

DN Adapteur	Ø/Douille	Référence	Matière
Dn 20	19	90/6E075DL	Inox
Dn 25	25	90/6E100DL	Inox
Dn 32	32	90/6E125DL	Inox
Dn 40	38	90/6E150DL	Inox
Dn 50	50	90/6E200DL	Inox
Dn 65	64	90/6E250DL	Inox
Dn 80	76	90/6E300DL	Inox
Dn 100	100	90/6E400DL	Inox

2.42 ADAPTEUR "F" DOUILLE A SOUDER

butt weld Adapter "F"

DN Adapteur	Ø/A Souder	Référence	Matière
Dn 15	21,3	90/6F050BW	Inox
Dn 20	26,7	90/6F075BW	Inox
Dn 25	33,4	90/6F100BW	Inox
Dn 32	42,2	90/6F125BW	Inox
Dn 40	48,3	90/6F150BW	Inox
Dn 50	60,3	90/6F200BW	Inox
Dn 65	76,1	90/6F250BW	Inox
Dn 80	88,9	90/6F300BW	Inox
Dn 100	114,3	90/6F400BW	Inox
Dn 125	139,,7	90/6F500BW	Inox
Dn 150	168,3	90/6F600BW	Inox

2.43 COUPLEUR "B" DOUILLE A SOUDER

butt weld Coupler "B"

DN Coupleur	Ø/A Souder	Référence	Matière
Dn 15	21,3	90/6B050BW	Inox
Dn 20	26,7	90/6B075BW	Inox
Dn 25	33,4	90/6B100BW	Inox
Dn 32	42,2	90/6B125BW	Inox
Dn 40	48,3	90/6B150BW	Inox
Dn 50	60,3	90/6B200BW	Inox
Dn 65	76,1	90/6B250BW	Inox
Dn 80	88,9	90/6B300BW	Inox
Dn 100	114,3	90/6B400BW	Inox
Dn 125	139,,7	90/6B500BW	Inox
Dn 150	168,3	90/6B600BW	Inox

2.50 COUPLEUR SECURISE "B" DOUILLE FILETEE MALE BSPT

Coupler Security Lock "B" male BSPT threaded

DN Coupleur	Ø/Mâle	Référence	Matière
Dn 20	3/4"	90/6B075S	Inox
Dn 25	1"	90/6B100S	Inox
Dn 32	1"1/4	90/6B125S	Inox
Dn 40	1"1/2	90/6B150S	Inox
Dn 50	2"	90/6B200S	Inox
Dn 65	2"1/2	90/6B250S	Inox
Dn 80	3"	90/6B300S	Inox
Dn 100	4"	90/6B400S	Inox

2.51 COUPLEUR SECURISE "D" DOUILLE FILETEE FEMELLE BSP

Coupler Security Lock "D" female BSP threaded

DN Coupleur	Ø/Femelle	Référence	Matière
Dn 20	3/4"	90/6D075S	Inox
Dn 25	1"	90/6D100S	Inox
Dn 32	1"1/4	90/6D125S	Inox
Dn 40	1"1/2	90/6D150S	Inox
Dn 50	2"	90/6D200S	Inox
Dn 65	2"1/2	90/6D250S	Inox
Dn 80	3"	90/6D300S	Inox
Dn 100	4"	90/6D400S	Inox

2.52 BOUCHON COUPLEUR SECURISE "DC"

Coupler plugs Security Lock "DC"

DN Coupleur	Référence	Matière
Dn 20	90/6DC075S	Inox
Dn 25	90/6DC100S	Inox
Dn 32	90/6DC125S	Inox
Dn 40	90/6DC150S	Inox
Dn 50	90/6DC200S	Inox
Dn 65	90/6DC250S	Inox
Dn 80	90/6DC300S	Inox
Dn 100	90/6DC400S	Inox

2.53 COUPLEUR SECURISE "B" DOUILLE A SOUDER

butt weld Coupler Security Lock "B"

DN Coupleur	Ø/A Souder	Référence	Matière
Dn 20	26,7	90/6B075BWS	Inox
Dn 25	33,4	90/6B100BWS	Inox
Dn 32	42,2	90/6B125BWS	Inox
Dn 40	48,3	90/6B150BWS	Inox
Dn 50	60,3	90/6B200BWS	Inox
Dn 65	76,1	90/6B250BWS	Inox
Dn 80	88,9	90/6B300BWS	Inox
Dn 100	114,3	90/6B400BWS	Inox

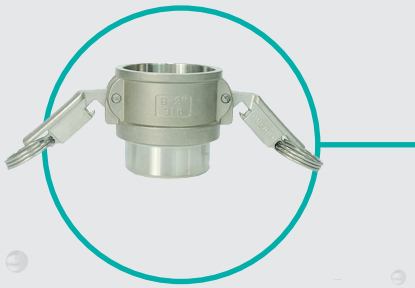

JOINTS POUR RACCORDS A CAMES
Gaskets for Camlock couplings

2.60

DN Coupleur	Référence	Matière
Dn 15	90/CLG050	NBR
Dn 20	90/CLG075	NBR
Dn 25	90/CLG100	NBR
Dn 32	90/CLG125	NBR
Dn 40	90/CLG150	NBR
Dn 50	90/CLG200	NBR
Dn 65	90/CLG250	NBR
Dn 80	90/CLG300	NBR
Dn 100	90/CLG400	NBR
Dn 125	90/CLG500	NBR
Dn 150	90/CLG600	NBR

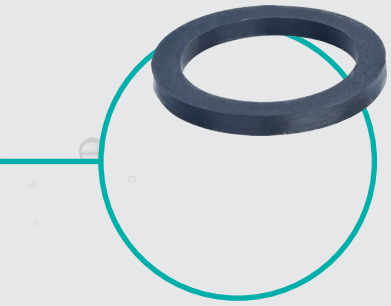

2.61

DN Coupleur	Référence	Matière
Dn 15	90/CLG050E	EPDM
Dn 20	90/CLG075E	EPDM
Dn 25	90/CLG100E	EPDM
Dn 32	90/CLG125E	EPDM
Dn 40	90/CLG150E	EPDM
Dn 50	90/CLG200E	EPDM
Dn 65	90/CLG250E	EPDM
Dn 80	90/CLG300E	EPDM
Dn 100	90/CLG400E	EPDM
Dn 125	90/CLG500E	EPDM
Dn 150	90/CLG600E	EPDM

2.62

DN Coupleur	Référence	Matière
Dn 20	90/CLG075V	Viton
Dn 25	90/CLG100V	Viton
Dn 32	90/CLG125V	Viton
Dn 40	90/CLG150V	Viton
Dn 50	90/CLG200V	Viton
Dn 65	90/CLG250V	Viton
Dn 80	90/CLG300V	Viton
Dn 100	90/CLG400V	Viton
Dn 125	90/CLG500V	Viton
Dn 150	90/CLG600V	Viton

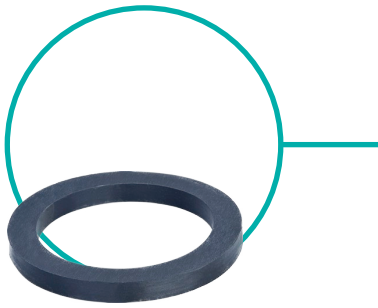

2.63

DN Coupleur	Référence	Matière
Dn 20	90/CLG075NP	NBR/PTFE
Dn 25	90/CLG100NP	NBR/PTFE
Dn 32	90/CLG125NP	NBR/PTFE
Dn 40	90/CLG150NP	NBR/PTFE
Dn 50	90/CLG200NP	NBR/PTFE
Dn 65	90/CLG250NP	NBR/PTFE
Dn 80	90/CLG300NP	NBR/PTFE
Dn 100	90/CLG400NP	NBR/PTFE

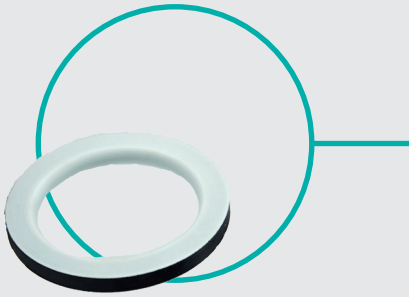

2.64

DN Coupleur	Référence	Matière
Dn 20	90/CLG075EP	EPDM/PTFE
Dn 25	90/CLG100EP	EPDM/PTFE
Dn 32	90/CLG125EP	EPDM/PTFE
Dn 40	90/CLG150EP	EPDM/PTFE
Dn 50	90/CLG200EP	EPDM/PTFE
Dn 65	90/CLG250EP	EPDM/PTFE
Dn 80	90/CLG300EP	EPDM/PTFE
Dn 100	90/CLG400EP	EPDM/PTFE

JOINTS POUR RACCORDS A CAMES
Gaskets for Camlock couplings

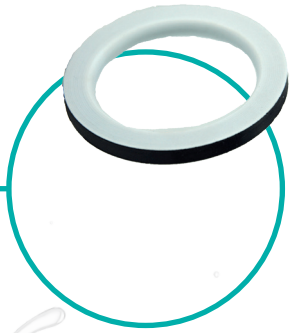

2.65

DN Coupleur	Référence	Matière
Dn 20	90/CLG075VP	Viton/PTFE
Dn 25	90/CLG100VP	Viton/PTFE
Dn 32	90/CLG125VP	Viton/PTFE
Dn 40	90/CLG150VP	Viton/PTFE
Dn 50	90/CLG200VP	Viton/PTFE
Dn 65	90/CLG250VP	Viton/PTFE
Dn 80	90/CLG300VP	Viton/PTFE
Dn 100	90/CLG400VP	Viton/PTFE

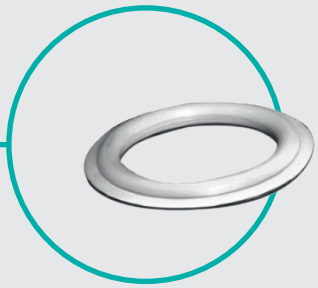

2.66

DN Coupleur	Référence	Matière
Dn 20	90/CLG075DP	Dynaflon/PTFE
Dn 25	90/CLG100DP	Dynaflon/PTFE
Dn 32	90/CLG125DP	Dynaflon/PTFE
Dn 40	90/CLG150DP	Dynaflon/PTFE
Dn 50	90/CLG200DP	Dynaflon/PTFE
Dn 65	90/CLG250DP	Dynaflon/PTFE
Dn 80	90/CLG300DP	Dynaflon/PTFE
Dn 100	90/CLG400DP	Dynaflon/PTFE

2.67

DN Coupleur	Référence	Matière
Dn 20	90/CLG075SP	Silicone/PTFE
Dn 25	90/CLG100SP	Silicone/PTFE
Dn 32	90/CLG125SP	Silicone/PTFE
Dn 40	90/CLG150SP	Silicone/PTFE
Dn 50	90/CLG200SP	Silicone/PTFE
Dn 65	90/CLG250SP	Silicone/PTFE
Dn 80	90/CLG300SP	Silicone/PTFE
Dn 100	90/CLG400SP	Silicone/PTFE

KITS ACCESSOIRES CAME/AXE/ANNEAU

Replacement handle/including rings/pins

2.70

DN Coupleur	Dimension	Référence	Matière
Dn 20	15-20	90/BH075	Laiton
Dn 25	25	90/BH100	Laiton
Dn 50	32-65	90/BH200	Laiton
Dn 100	80-125	90/BH400	Laiton

2.71

DN Coupleur	Dimension	Référence	Matière
Dn 20	15-20	90/SSH075	Inox
Dn 25	25	90/SSH100	Inox
Dn 50	32-65	90/SSH200	Inox
Dn 100	80-125	90/SSH400	Inox

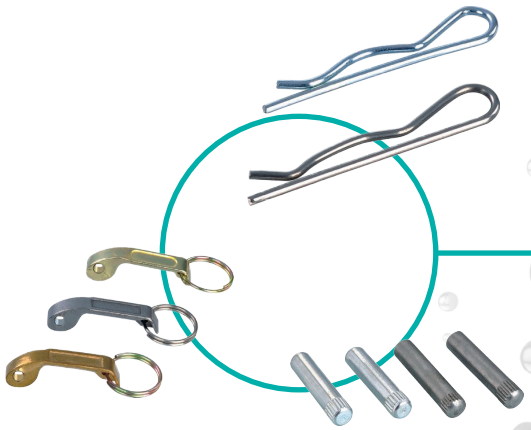

RACCORDS STORZ

Storz couplings

3.01 RACCORD STORZ DOUILLE ANNELEE

Storz coupling with serrated hose shank

DN STORZ	Entregriffe	Ø/Douille	Référence	Matière
D-25	31	20	160/9STC3120	Aluminium
D-25	31	25	160/9STC3125	Aluminium
32	44	25	160/9STC4425	Aluminium
32	44	32	160/9STC4432	Aluminium
38	51	32	160/9STC5132	Aluminium
38	51	38	160/9STC5138	Aluminium
C-52	66	25	160/9STC6625	Aluminium
C-52	66	32	160/9STC6632	Aluminium
C-52	66	38	160/9STC6638	Aluminium
C-52	66	45	160/9STC6645	Aluminium
C-52	66	50	160/9STC6650	Aluminium
C-52	66	52	160/9STC6652	Aluminium
C-52	66	60	160/9STC6660	Aluminium
C-52	66	64	160/9STC6664	Aluminium
65	81	38	160/9STC8138	Aluminium
65	81	52	160/9STC8152	Aluminium
65	81	63	160/9STC8163	Aluminium
65	81	65	160/9STC8165	Aluminium
65	81	75	160/9STC8175	Aluminium
B-75	89	52	160/9STC8952	Aluminium
B-75	89	63	160/9STC8963	Aluminium
B-75	89	65	160/9STC8965	Aluminium
B-75	89	75	160/9STC8975	Aluminium
90	105	90	160/9STC10590	Aluminium
100	115	100	160/9STC115100	Aluminium
A-110	133	100	160/9STC133100	Aluminium
A-110	133	110	160/9STC133110	Aluminium
150	160	150	160/9STC160150	Aluminium

3.02 RACCORD STORZ FILETE FEMELLE BSP

Storz coupling with female thread BSP

DN STORZ	Entregriffe	Ø/Femelle	Référence	Matière
D-25	31	1''	160/9STF31100	Aluminium
32	44	1''1/4	160/9STF44125	Aluminium
38	51	1''1/4	160/9STF51125	Aluminium
38	51	1''1/2	160/9STF51150	Aluminium
C-52	66	1''1/4	160/9STF66125	Aluminium
C-52	66	1''1/2	160/9STF66150	Aluminium
C-52	66	2''	160/9STF66200	Aluminium
C-52	66	2''1/2	160/9STF66250	Aluminium
65	81	2''	160/9STF81200	Aluminium
65	81	2''1/2	160/9STF81250	Aluminium
B-75	89	2''	160/9STF89200	Aluminium
B-75	89	2''1/2	160/9STF89250	Aluminium
B-75	89	3''	160/9STF89300	Aluminium
100	115	4''	160/9STF115400	Aluminium
A-110	133	4''	160/9STF133400	Aluminium

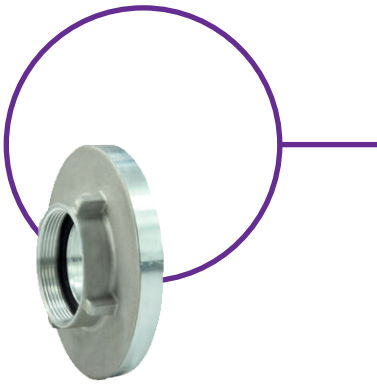

3.03 RACCORD STORZ FILETE MALE BSP

Storz coupling with male thread BSP

DN STORZ	Entregriffe	Ø/Mâle	Référence	Matière
D-25	31	1''	160/9STM31100	Aluminium
32	44	1''1/4	160/9STM44125	Aluminium
38	51	1''1/2	160/9STM51150	Aluminium
C-52	66	1''1/4	160/9STM66125	Aluminium
C-52	66	1''1/2	160/9STM66150	Aluminium
C-52	66	2''	160/9STM66200	Aluminium
65	81	2''	160/9STM81200	Aluminium
65	81	2''1/2	160/9STM81250	Aluminium
65	81	3''	160/9STM81300	Aluminium
B-75	89	2''1/2	160/9STM89250	Aluminium
B-75	89	3''	160/9STM89300	Aluminium
A-110	133	4''	160/9STM133400	Aluminium

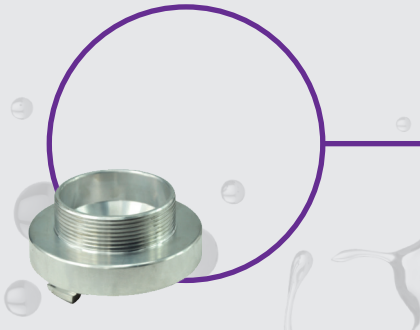

3.04 BOUCHON STORZ AVEC CHAINETTE

Storz plug with chain

DN STORZ	Entregriffe	Référence	Matière
D-25	31	160/9STB31	Aluminium
32	44	160/9STB44	Aluminium
38	51	160/9STB51	Aluminium
C-52	66	160/9STB66	Aluminium
65	81	160/9STB81	Aluminium
B-75	89	160/9STB89	Aluminium
90	105	160/9STB105	Aluminium
100	115	160/9STB115	Aluminium
A-110	133	160/9STB133	Aluminium

3.05 REDUCTION STORZ FIXE

Storz reducer fixed

DN Storz1	DN Storz2	EG STORZ	Référence	Matière
C-52	D-25	66/31	160/9STR6631	Aluminium
B-75	C-52	89/66	160/9STR8966	Aluminium
A-110	B-75	133/89	160/9STR13389	Aluminium

3.06 JOINTS POUR RACCORD STORZ

Storz gasket

DN STORZ	Entregriffe	Couleur	Référence	Matière
D-25	31	Blanc	160/JS31	NBR
32	44	Blanc	160/JS44	NBR
38	51	Blanc	160/JS51	NBR
C-52	66	Blanc	160/JS66	NBR
65	81	Blanc	160/JS81	NBR
B-75	89	Blanc	160/JS89	NBR
90	105	Blanc	160/JS105	NBR
100	115	Blanc	160/JS115	NBR
A-110	133	Blanc	160/JS133	NBR

3.07 CLE POUR RACCORD STORZ

Storz spanner

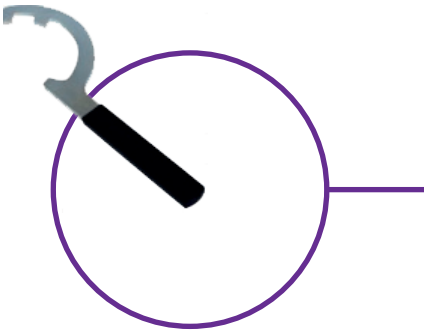

Plage	Entregriffe	Couleur	Référence	Matière
A-B-C	52 à 133	Noir	160/CS	Acier

Nota : Autres diamètres, matières (laiton, inox) et montages spécifiques : sur demande.

RACCORDS TANKWAGEN

Tankwagen couplings

RACCORDS TANKWAGEN EN 14420-6
Tankwagen couplings

4.01 RACCORD TYPE MK FILETE FEMELLE BSPP
Female coupler type MK BSPP female thread

DN MK	Ø/Femelle	Référence	Matière
50	2"	150/8MK50	Laiton
80	3"	150/8MK80	Laiton
100	4"	150/8MK100	Laiton

4.02 RACCORD TYPE MK FILETE FEMELLE BSPP COURONNE SEULE
Female coupler type MK BSPP female thread only Crown

DN MK	Ø/Femelle	Référence	Matière
50	2"	150/8TWM50	Laiton
80	3"	150/8TWM80	Laiton

4.03 LEVIER POUR RACCORD TYPE MK
Female coupler type MK only lever

DN MK	Ø/Femelle	Référence	Matière
50	2"	150/8TWK50	Laiton
80	3"	150/8TWK80	Laiton

4.04 RACCORD TYPE VK FILETE FEMELLE BSPP
Male adapter type VK BSPP female thread

DN VK	Ø/Femelle	Référence	Matière
50	2"	150/8VK50	Laiton
80	3"	150/8VK80	Laiton
100	4"	150/8VK100	Laiton

4.05 RACCORD TYPE MK DOUILLE CANNELEE POUR MONTAGE COLLIER DEMI COQUILLE
MK Coupling one part with serrated shank for safety clamps

DN MK	Ø/Douille	Référence	Matière
50	50	150/8MKST50	Laiton
80	76	150/8MKST80	Laiton

4.06 RACCORD TYPE VK DOUILLE CANNELEE POUR MONTAGE COLLIER DEMI COQUILLE

VK Coupling one part with serrated shank for safety clamps

DN VK	Ø/Douille	Référence	Matière
50	50	150/8VKST50	Laiton
80	76	150/8VKST80	Laiton

4.07 BOUCHON MB POUR RACCORD TYPE VK

Plug MB for VK

DN	Type	Référence	Matière
50	MB	150/8MB50	Laiton
80	MB	150/8MB80	Laiton
100	MB	150/8MB100	Laiton

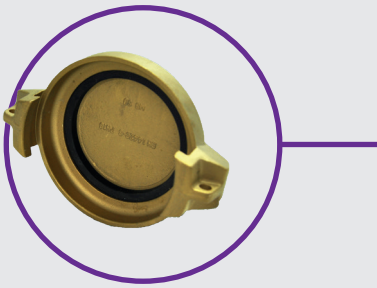

4.08 BOUCHON VB POUR RACCORD TYPE MK

Plug VB for MK

DN	Type	Référence	Matière
50	VB	150/8VB50	Laiton
80	VB	150/8VB80	Laiton
100	VB	150/8VB100	Laiton

4.10 RACCORD TYPE MK FILETE FEMELLE BSPP

Female coupler type MK BSPP female thread

DN MK	Ø/Femelle	Référence	Matière
50	2"	150/6MK50	Inox
80	3"	150/6MK80	Inox
100	4"	150/6MK100	Inox

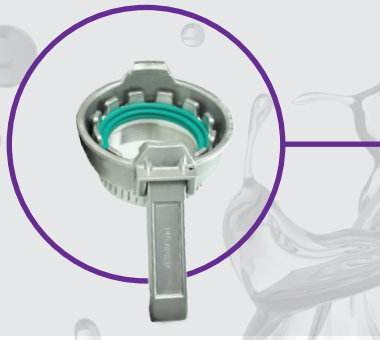

4.11 RACCORD TYPE MK FILETE FEMELLE BSPP COURONNE SEULE

Female coupler type MK BSPP female thread only Crown

DN MK	Ø/Femelle	Référence	Matière
50	2"	150/6TWM50	Inox
80	3"	150/6TWM80	Inox
100	4"	150/6TWM100	Inox

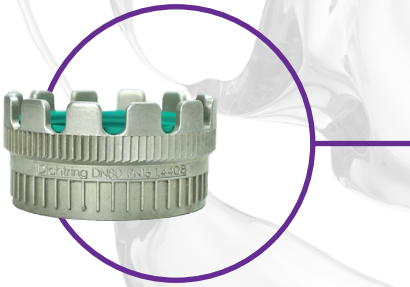

4.12 LEVIER POUR RACCORD TYPE MK

Female coupler type MK only lever

DN MK	Ø/Femelle	Référence	Matière
50	2"	150/6TWK50	Inox
80	3"	150/6TWK80	Inox

4.13 RACCORD TYPE VK FILETE FEMELLE BSPP

Male adapter type VK BSPP female thread

DN VK	Ø/Femelle	Référence	Matière
50	2"	150/6VK50	Inox
80	3"	150/6VK80	Inox
100	4"	150/6VK100	Inox

4.14 RACCORD TYPE MK DOUILLE CANNELEE POUR MONTAGE COLLIER DEMI COQUILLE

MK Coupling one part with serrated shank for safety clamps

DN MK	Ø/Douille	Référence	Matière
50	50	150/6MKST50	Inox
80	76	150/6MKST80	Inox

4.15 RACCORD TYPE VK DOUILLE CANNELEE POUR MONTAGE COLLIER DEMI COQUILLE

VK Coupling one part with serrated shank for safety clamps

DN VK	Ø/Douille	Référence	Matière
50	50	150/6VKST50	Inox
80	76	150/6VKST80	Inox

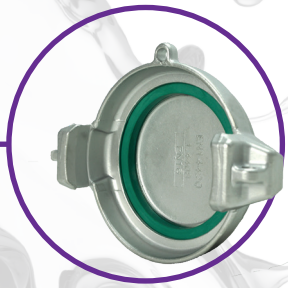

4.16 BOUCHON MB POUR RACCORD TYPE VK

Plug MB for VK

DN	Type	Référence	Matière
50	MB	150/6MB50	Inox
80	MB	150/6MB80	Inox
100	MB	150/6MB100	Inox

4.17 BOUCHON VB POUR RACCORD TYPE MK

Plug VB for MK

DN	Type	Référence	Matière
50	VB	150/6VB50	Inox
80	VB	150/6VB80	Inox
100	VB	150/6VB100	Inox

4.20 BOUCHON MB POUR RACCORD TYPE VK

Plug MB for VK

DN	Type	Référence	Matière
50	MB	150/9MB50	Alu
80	MB	150/9MB80	Alu
100	MB	150/9MB100	Alu

4.21 BOUCHON VB POUR RACCORD TYPE MK

Plug VB for MK

DN	Type	Référence	Matière
50	VB	150/9VB50	Alu
80	VB	150/9VB80	Alu
100	VB	150/9VB100	Alu

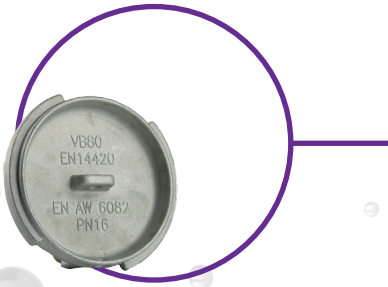

4.30 BOUCHON VB POUR RACCORD TYPE MK

Plug VB for MK

DN	Type	Référence	Matière
50	VB	150/1VB50	Polypropylène
80	VB	150/1VB80	Polypropylène
100	VB	150/1VB100	Polypropylène

4.40 JOINTS POUR RACCORDS TANKWAGEN

TW gasket

DN MK	Couleur	Référence	Matière
50	Noir	150/JMKNBR50	NBR
80	Noir	150/JMKNBR80	NBR

DN MK	Couleur	Référence	Matière
50	Vert	150/JMKHYP50	HYPALON
80	Vert	150/JMKHYP80	HYPALON

DN MK	Couleur	Référence	Matière
50	Noir	150/JMKVIT50	VITON
80	Noir	150/JMKVIT80	VITON

DN MB	Couleur	Référence	Matière
50	Noir	150/JMBNBR50	NBR
80	Noir	150/JMBNBR80	NBR

DN MB	Couleur	Référence	Matière
50	Vert	150/JMBHYP50	HYPALON
80	Vert	150/JMBHYP80	HYPALON

Filetage	Couleur	Référence	Matière
2"	Blanc	150/JTWPTFE50	PTFE
3"	Blanc	150/JTWPTFE80	PTFE

Filetage	Couleur	Référence	Matière
2"	Bleu	150/JTWPU50	PU
3"	Bleu	150/JTWPU80	PU

4.50 CLES POUR RACCORD TANKWAGEN

TW spanner

Plage	Référence	Matière
50-100	80/8156074	Inox
65-100	150/CTW	Acier

RACCORDS EXPRESS

Express couplings

5.01 RACCORD EXPRESS DOUILLE ANNELEE

Express coupling ringed shank

Conditionnement par sachet de 10

Entregriffe	Ø/Douille	Référence	Matière
41	10	130/8EXC10	Laiton
41	13	130/8EXC13	Laiton
41	16	130/8EXC16	Laiton
41	19	130/8EXC19	Laiton
41	25	130/8EXC25	Laiton
41	32	130/8EXC32	Laiton
41	38	130/8EXC38	Laiton

5.02 RACCORD EXPRESS DOUILLE FILETEE MALE

Express coupling male BSP threaded

Conditionnement par sachet de 10

Entregriffe	Ø/Mâle	Référence	Matière
41	1/4''	130/8EXM025	Laiton
41	3/8''	130/8EXM035	Laiton
41	1/2''	130/8EXM050	Laiton
41	3/4''	130/8EXM075	Laiton
41	1''	130/8EXM100	Laiton
41	1''1/4	130/8EXM125	Laiton

5.03 RACCORD EXPRESS DOUILLE FILETEE FEMELLE

Express coupling female BSP threaded

Conditionnement par sachet de 10

Entregriffe	Ø/Femelle	Référence	Matière
41	1/4''	130/8EXF025	Laiton
41	3/8''	130/8EXF035	Laiton
41	1/2''	130/8EXF050	Laiton
41	3/4''	130/8EXF075	Laiton
41	1''	130/8EXF100	Laiton
41	1''1/4	130/8EXF125	Laiton

5.04 BOUCHON RACCORD EXPRESS

Express blank ends

Conditionnement par sachet de 10

Entregriffe	Référence	Matière
41	130/8EXB	Laiton

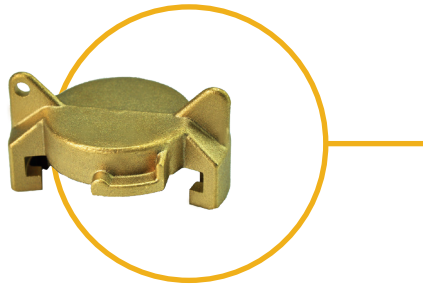

5.10 RACCORD EXPRESS DOUILLE ANNELEE

Express coupling ringed shank

Entregriffe	Ø/Douille	Référence	Matière
41	10	130/6EXC10	Inox
41	13	130/6EXC13	Inox
41	16	130/6EXC16	Inox
41	19	130/6EXC19	Inox
41	25	130/6EXC25	Inox

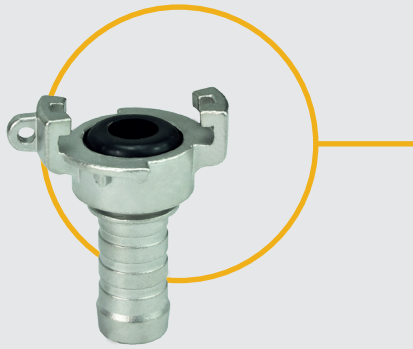

5.11 RACCORD EXPRESS DOUILLE FILETEE MALE

Express coupling male BSP threaded

Entregriffe	Ø/Mâle	Référence	Matière
41	1/2"	130/6EXM050	Inox
41	3/4"	130/6EXM075	Inox
41	1"	130/6EXM100	Inox
41	1"1/4	130/6EXM125	Inox

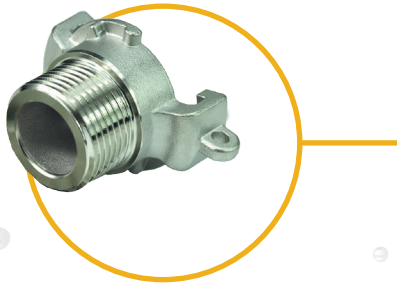

5.12 RACCORD EXPRESS DOUILLE FILETEE FEMELLE

Express coupling female BSP threaded

Entregriffe	Ø/Femelle	Référence	Matière
41	1/2"	130/6EXF050	Inox
41	3/4"	130/6EXF075	Inox
41	1"	130/6EXF100	Inox
41	1"1/4	130/6EXF125	Inox

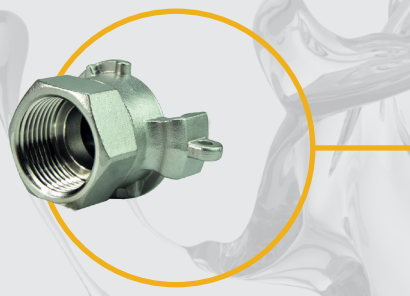

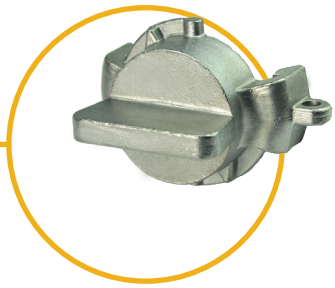

5.13 BOUCHON RACCORD EXPRESS

Express blank ends

Entregriffe	Référence	Matière
41	130/6EXB	Inox

5.20 COLLIER A GRIFFE POUR RACCORD EXPRESS

Safety bolt clamp

Conditionnement par sachet de 10

Ø Tuyau Mini	Ø Tuyau Maxi	Référence	Matière
16	18	130/CEX17	Acier Zingué
19	21	130/CEX20	Acier Zingué
22	24	130/CEX23	Acier Zingué
25	27	130/CEX26	Acier Zingué
28	30	130/CEX29	Acier Zingué
31	33	130/CEX32	Acier Zingué
34	36	130/CEX35	Acier Zingué
37	39	130/CEX38	Acier Zingué

5.21 JOINT POUR RACCORD EXPRESS

Express Gasket

Conditionnement par sachet de 10

Type	Couleur	Référence	Matière
Petit Trou	Noir	130/JEX	NBR
Grand Trou	Noir	130/JEXGT	NBR
Petit Trou	Rouge	130/JEXN	Néoprène
Grand Trou	Rouge	130/JEXNGT	Néoprène
Petit Trou	Vert	130/JEXV	Viton
Grand Trou	Vert	130/JEXVGT	Viton

5.22 TRANSFORMATION EXPRESS/ SYMETRIQUE A VERROU

Adapters express/ guillemin half-coupling with locking ring

DN Raccord 1	Raccord 2	Référence	Matière
40 Sym	Express	80/9405710	Alu/Laiton
40 DSP	Express	80/9405700	Alu/Laiton
50 Sym	Express	80/9505710	Alu/Laiton
65 Sym	Express	80/9655710	Alu/Laiton
65 DSP	Express	80/9655700	Alu/Laiton
80 Sym	Express	80/9805710	Alu/Laiton
100 Sym	Express	80/9005710	Alu/Laiton

5.23 CABLE ANTI-FOUET

Safety whipcheck cable

DN Mini	DN Max	Référence	Matière
1/2"	1"1/4	170/CAF1	Acier
1"1/4	2"1/2	170/CAF2	Acier
2"1/2	4"	170/CAF3	Acier

5.24 VANNE FEMELLE/FEMELLE BSP PASSAGE INTEGRAL ACS

Valve female/female BSP brass chromated

DN Vanne	Ø/femelle	PN Vanne	Référence	Matière
8	1/4"	25	120/VBS08	Laiton nickelé
10	3/8"	25	120/VBS10	Laiton nickelé
15	1/2"	25	120/VBS15	Laiton nickelé
19	3/4"	25	120/VBS19	Laiton nickelé
25	1"	25	120/VBS25	Laiton nickelé
32	1"1/4	25	120/VBS32	Laiton nickelé
38	1"1/2	25	120/VBS38	Laiton nickelé
50	2"	25	120/VBS50	Laiton nickelé
65	2"1/2	16	120/VBS65	Laiton nickelé
80	3"	16	120/VBS80	Laiton nickelé
100	4"	16	120/VBS100	Laiton nickelé

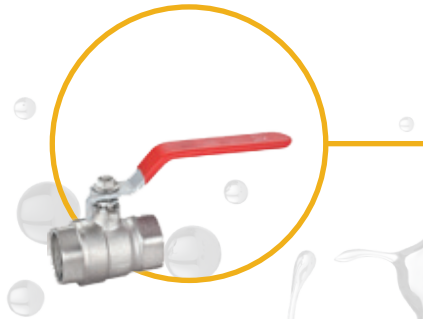

RACCORDS TYPE GEKA

Water hose couplings

6.01 RACCORD TYPE GEKA DOUILLE ANNELEE

GEKA type ringed shank

Entregriffe	Ø/Douille	Référence	Matière
40	10	130/8RGC10	Laiton
40	13	130/8RGC13	Laiton
40	16	130/8RGC16	Laiton
40	19	130/8RGC19	Laiton
40	25	130/8RGC25	Laiton
40	32	130/8RGC32	Laiton
40	38	130/8RGC38	Laiton

6.02 RACCORD TYPE GEKA DOUILLE FILETEE MALE

GEKA type male BSP threaded

Entregriffe	Ø/Mâle	Référence	Matière
40	3/8''	130/8RGM035	Laiton
40	1/2''	130/8RGM050	Laiton
40	3/4''	130/8RGM075	Laiton
40	1''	130/8RGM100	Laiton
40	1''1/4	130/8RGM125	Laiton
40	1''1/2	130/8RGM150	Laiton

6.03 RACCORD TYPE GEKA DOUILLE FILETEE FEMELLE

GEKA type female BSP threaded

Entregriffe	Ø/Femelle	Référence	Matière
40	3/8''	130/8RGF035	Laiton
40	1/2''	130/8RGF050	Laiton
40	3/4''	130/8RGF075	Laiton
40	1''	130/8RGF100	Laiton
40	1''1/4	130/8RGF125	Laiton
40	1''1/2	130/8RGF150	Laiton

6.04 RACCORD TOURNANT TYPE GEKA DOUILLE ANNELEE

Swivel GEKA type ringed shank

Entregriffe	Ø/Douille	Référence	Matière
40	13	130/8RGT13	Laiton
40	19	130/8RGT19	Laiton
40	25	130/8RGT25	Laiton
40	32	130/8RGT32	Laiton

6.05 BOUCHON RACCORD TYPE GEKA

GEKA type blank ends

Entregriffe	Référence	Matière
40	130/8RGB	Laiton

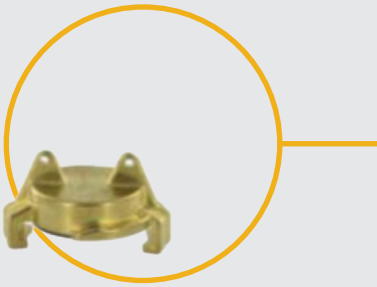

6.06 JOINT POUR RACCORD TYPE GEKA

GEKA type Gasket

Entregriffe	Couleur	Référence	Matière
40	Noir	130/JRG	NBR
40	Vert	130/JRGV	Viton

RACCORDS TYPE EUROPEEN

European type couplings

7.01 RACCORD TYPE EUROPEEN DOUILLE ANNELEE

European type ringed shank

Entregriffe	Ø/Douille	Référence	Matière
42	10	130/7EXEC10	Acier
42	13	130/7EXEC13	Acier
42	19	130/7EXEC19	Acier
42	25	130/7EXEC25	Acier

7.02 RACCORD TYPE EUROPEEN DOUILLE FILETEE MALE

European type male BSP threaded

Entregriffe	Ø/Mâle	Référence	Matière
42	3/8"	130/7EXEM035	Acier
42	1/2"	130/7EXEM050	Acier
42	3/4"	130/7EXEM075	Acier
42	1"	130/7EXEM100	Acier
42	1"1/4	130/7EXEM125	Acier

7.03 RACCORD TYPE EUROPEEN DOUILLE FILETEE FEMELLE

European type female BSP threaded

Entregriffe	Ø/Femelle	Référence	Matière
42	3/8"	130/7EXEF035	Acier
42	1/2"	130/7EXEF050	Acier
42	3/4"	130/7EXEF075	Acier
42	1"	130/7EXEF100	Acier
42	1"1/4	130/7EXEF125	Acier

7.04 BOUCHON RACCORD TYPE EUROPEEN

European type blank ends

Entregriffe	Référence	Matière
42	130/7EXEB	Acier

7.05 JOINT POUR RACCORD TYPE EUROPEEN

European type Gasket

Entregriffe	Couleur	Référence	Matière
42	Noir	130/JEXE	NBR

RACCORDS AIR

AIR Couplings

8.01 RACCORD AIR ENSEMBLE 3 PIECES FILETE FEMELLE ACIER

Coupling AIR three parts female threaded BSP steel

DN Raccord	Ø/Femelle	Référence	Matière
35	1"	140/7RE35	Acier
40	1"1/4	140/7RE40	Acier
50	1"1/2	140/7RE50	Acier
60	2"	140/7RE60	Acier

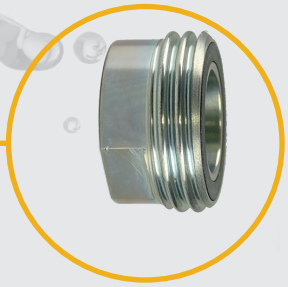

8.02 RACCORD AIR MALE FILETE FEMELLE ACIER

Coupling AIR Male/ female threaded BSP steel

DN Raccord	Ø/Femelle	Référence	Matière
35	1"	140/7RM35	Acier
40	1"1/4	140/7RM40	Acier
50	1"1/2	140/7RM50	Acier
60	2"	140/7RM60	Acier

8.03 RACCORD AIR FEMELLE 2 PIECES FILETE FEMELLE ACIER

Coupling AIR Female/ female threaded BSP steel

DN Raccord	Ø/Femelle	Référence	Matière
35	1"	140/7RF35	Acier
40	1"1/4	140/7RF40	Acier
50	1"1/2	140/7RF50	Acier
60	2"	140/7RF60	Acier

8.04 JOINT RACCORD AIR

Coupling AIR GASKET

DN Raccord	Dimension	Référence	Matière
35	42x32,3x5	140/JR35	NBR
50	60x46x8	140/JR50	NBR
60	70x54x8	140/JR60	NBR

8.05 RACCORD MALE BSP DOUILLE CRANTEE A COLLERETTE (BUSETTE COURTE AVEC CROISILLON)

Coupling male BSP with shank serrated hose tail steel

Ø/Mâle	Ø/Douille	Référence	Matière
1"1/2	50	140/7RMC150	Acier

8.06 COLLIER DEMI-COQUILLE ALU POUR TUYAU PLAT

Safety clamps for flat hose

Ø/Tuyau	Ø/Plage	Référence	Matière
50x2	52-56	80/9DC50X2	Aluminium

RACCORDS A VISSER

Screw couplings for hoses

9.01 RACCORD FEMELLE TOURNANT BSP FOND PLAT/ DOUILLE CRANTEE A COLLERETTE

Female coupling with serrated tail with collar BSP

Ø/Femelle	Ø/Douille	Référence	Matière
1/2"	13	100/8FDCC050	Laiton
3/4"	19	100/8FDCC075	Laiton
1"	25	100/8FDCC100	Laiton
1"1/4	32	100/8FDCC125	Laiton
1"1/2	38	100/8FDCC150	Laiton
2"	50	100/8FDCC200	Laiton
2"1/2	63	100/8FDCC250	Laiton
3"	76	100/8FDCC300	Laiton
4"	100	100/8FDCC400	Laiton

9.02 RACCORD MALE BSPP/ DOUILLE CRANTEE A COLLERETTE

Male coupling with serrated tail with collar BSPP

Ø/Mâle	Ø/Douille	Référence	Matière
1/2"	13	100/8MDCC050	Laiton
3/4"	19	100/8MDCC075	Laiton
1"	25	100/8MDCC100	Laiton
1"1/4	32	100/8MDCC125	Laiton
1"1/2	38	100/8MDCC150	Laiton
2"	50	100/8MDCC200	Laiton
2"1/2	63	100/8MDCC250	Laiton
3"	76	100/8MDCC300	Laiton
4"	100	100/8MDCC400	Laiton

9.03 RACCORD FEMELLE TOURNANT BSP FOND PLAT/ DOUILLE LISSE A COLLERETTE

Female coupling with smooth tail with collar BSP

Ø/Femelle	Ø/Douille	Référence	Matière
1/2"	13	100/8FDLC050	Laiton
3/4"	19	100/8FDLC075	Laiton
1"	25	100/8FDLC100	Laiton
1"1/4	32	100/8FDLC125	Laiton
1"1/2	38	100/8FDLC150	Laiton
2"	50	100/8FDLC200	Laiton
2"1/2	63	100/8FDLC250	Laiton
3"	76	100/8FDLC300	Laiton
4"	100	100/8FDLC400	Laiton

9.04 RACCORD MALE BSPP/ DOUILLE LISSE A COLLERETTE

Male coupling with smooth tail with collar BSPP

Ø/Mâle	Ø/Douille	Référence	Matière
1/2"	13	100/8MDLC050	Laiton
3/4"	19	100/8MDLC075	Laiton
1"	25	100/8MDLC100	Laiton
1"1/4	32	100/8MDLC125	Laiton
1"1/2	38	100/8MDLC150	Laiton
2"	50	100/8MDLC200	Laiton
2"1/2	63	100/8MDLC250	Laiton
3"	76	100/8MDLC300	Laiton
4"	100	100/8MDLC400	Laiton

9.05 RACCORD FEMELLE TOURNANT BSP FOND PLAT/ DOUILLE CRANTEE A COLLERETTE

Female coupling with serrated tail with collar BSP

Ø/Femelle	Ø/Douille	Référence	Matière
1/2"	13	100/6FDCC050	Inox
3/4"	19	100/6FDCC075	Inox
1"	25	100/6FDCC100	Inox
1"1/4	32	100/6FDCC125	Inox
1"1/2	38	100/6FDCC150	Inox
2"	50	100/6FDCC200	Inox
2"1/2	63	100/6FDCC250	Inox
3"	76	100/6FDCC300	Inox
4"	100	100/6FDCC400	Inox

9.06 RACCORD MALE BSPP/ DOUILLE CRANTEE A COLLERETTE

Male coupling with serrated tail with collar BSPP

Ø/Mâle	Ø/Douille	Référence	Matière
1/2"	13	100/6MDCC050	Inox
3/4"	19	100/6MDCC075	Inox
1"	25	100/6MDCC100	Inox
1"1/4	32	100/6MDCC125	Inox
1"1/2	38	100/6MDCC150	Inox
2"	50	100/6MDCC200	Inox
2"1/2	63	100/6MDCC250	Inox
3"	76	100/6MDCC300	Inox
4"	100	100/6MDCC400	Inox

9.07 RACCORD FEMELLE TOURNANT BSP FOND PLAT/ DOUILLE LISSE A COLLERETTE

Female coupling with smooth tail with collar BSP

Ø/Femelle	Ø/Douille	Référence	Matière
1/2"	13	100/6FDLC050	Inox
3/4"	19	100/6FDLC075	Inox
1"	25	100/6FDLC100	Inox
1"1/4	32	100/6FDLC125	Inox
1"1/2	38	100/6FDLC150	Inox
2"	50	100/6FDLC200	Inox
2"1/2	63	100/6FDLC250	Inox
3"	76	100/6FDLC300	Inox
4"	100	100/6FDLC400	Inox

9.08 RACCORD MALE BSPP/ DOUILLE LISSE A COLLERETTE

Male coupling with smooth tail with collar BSPP

Ø/Mâle	Ø/Douille	Référence	Matière
1/2"	13	100/6MDLC050	Inox
3/4"	19	100/6MDLC075	Inox
1"	25	100/6MDLC100	Inox
1"1/4	32	100/6MDLC125	Inox
1"1/2	38	100/6MDLC150	Inox
2"	50	100/6MDLC200	Inox
2"1/2	63	100/6MDLC250	Inox
3"	76	100/6MDLC300	Inox
4"	100	100/6MDLC400	Inox

9.10 RACCORD KC BSP DOUILLE CRANTEE

King combination coupling male BSP thread

Ø/Mâle	Ø/Douille	Référence	Matière
1/2"	13	180/7KC050	Acier
3/4"	21	180/7KC075	Acier
1"	27	180/7KC100	Acier
1"1/4	34	180/7KC125	Acier
1"1/2	40	180/7KC150	Acier
2"	51	180/7KC200	Acier
2"1/2	64	180/7KC250	Acier
3"	76	180/7KC300	Acier
4"	103	180/7KC400	Acier
5"	125	180/7KC500	Acier
6"	152	180/7KC600	Acier
8"	200	180/7KC800	Acier
10"	250	180/7KC1000	Acier

9.11 RACCORD KC BSP DOUILLE CRANTEE

King combination coupling male BSP thread

Ø/Mâle	Ø/Douille	Référence	Matière
1/2"	13	180/6KC050	inox
3/4"	21	180/6KC075	Inox
1"	27	180/6KC100	inox
1"1/4	34	180/6KC125	Inox
1"1/2	40	180/6KC150	inox
2"	51	180/6KC200	Inox
2"1/2	64	180/6KC250	inox
3"	76	180/6KC300	Inox
4"	103	180/6KC400	inox
5"	125	180/6KC500	Inox
6"	152	180/6KC600	inox
8"	200	180/6KC800	Inox

9.12 RACCORD MALE BSP DOUILLE CRANTEE A COLLERETTE

Male serrated hose end BSP with collar

Ø/Mâle	Ø/Douille	Référence	Matière
1"1/2	38	80/9M150	Aluminium
2"	51	80/9M200	Aluminium
2"1/2	63	80/9M250	Aluminium
3"	76	80/9M300	Aluminium
4"	102	80/9M400	Aluminium

9.13 RACCORD A SOUDER DOUILLE CRANTEE A COLLERETTE

End welding BW Serrated hose shank

Ø/Douille	Ø/A Souder	Référence	Matière
25	33,7	80/6DAS100	inox
32	42,2	80/6DAS125	Inox
38	48,3	80/6DAS150	inox
51	60,3	80/6DAS200	Inox
63	76,1	80/6DAS250	inox
75	88,9	80/6DAS300	Inox
101	114,3	80/6DAS400	inox
125	139,7	80/6DAS500	Inox
150	168,3	80/6DAS600	inox
204	219,1	80/6DAS800	Inox

9.14 RACCORD TOURNANT MALE / FEMELLE BSP

Rotate coupling Male / Female BSP

Ø/Mâle	Ø/Femelle	Référence	Matière
2''	2''	80/9TO200	Aluminium
3''	3''	80/9TO300	Aluminium
4''	4''	80/9TO400	Aluminium

9.15 RACCORD TOURNANT MALE / FEMELLE BSP

Rotate coupling Male / Female BSP

Ø/Mâle	Ø/Femelle	Référence	Matière
2''	2''	80/8TO200	Laiton
3''	3''	80/8TO300	Laiton
4''	4''	80/8TO400	Laiton

9.16 RACCORD TOURNANT MALE / FEMELLE BSP

Rotate coupling Male / Female BSP

Ø/Mâle	Ø/Femelle	Référence	Matière
1''1/2	1''1/2	80/6TO150	inox
2''	2''	80/6TO200	Inox
3''	3''	80/6TO300	inox
4''	4''	80/6TO400	Inox

RACCORDS A SERTIR DOUILLE HELICOIDALE

Couplings to crimp whith helicoidal shank

RACCORDS A SERTIR DOUILLE HELICOIDALE
Couplings to crimp whith helicoidal shank

10.01 DEMI-RACCORD SYMETRIQUE DOUILLE HELICOIDALE
Symetrical half-coupling, helicoidal shank

DN Sym	Ø/Douille	Référence	Matière
50	53	80/9505120	Aluminium
65	67,5	80/9655120	Aluminium
80	83	80/9805120	Aluminium
100	106	80/9005120	Aluminium

10.02

DN Sym	Ø/Douille	Référence	Matière
50	53	80/8501120	Alliages cuivreux
65	67,5	80/8651120	Alliages cuivreux
80	83	80/8801120	Alliages cuivreux
100	106	80/8001120	Alliages cuivreux

10.03

DN Sym	Ø/Douille	Référence	Matière
40	42,8	80/8406120	Inox
50	53	80/8506120	Inox
80	83	80/8806120	Inox
100	106	80/8006120	Inox

10.04 RACCORD FILETE MALE DOUILLE HELICOIDALE

Male coupling BSP threaded with helicoidal shank

Ø/Mâle	Ø/Douille	Référence	Matière
2"	53	80/9505427	Aluminium
2"1/2	67,5	80/9655427	Aluminium
3"	83	80/9805427	Aluminium
4"	106	80/9005427	Aluminium

10.05

Ø/Mâle	Ø/Douille	Référence	Matière
2"	53	80/8501427	Alliages cuivreux
2"1/2	67,5	80/8651427	Alliages cuivreux
3"	83	80/8801427	Alliages cuivreux
4"	106	80/8001427	Alliages cuivreux

10.06

Ø/Mâle	Ø/Douille	Référence	Matière
1"	27,5	80/8256427	Inox
1"1/4	35,4	80/8306427	Inox
1"1/2	42,8	80/8406427	Inox
2"	53	80/8506427	Inox
3"	83	80/8806427	Inox
4"	106	80/8006427	Inox

RACCORDS A SERTIR DOUILLE HELICOIDALE
Couplings to crimp whith helicoidal shank

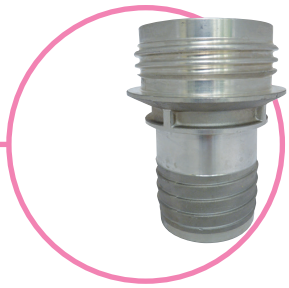

10.07 RACCORD G.F.R DOUILLE HELICOIDALE
Round thread coupling, with helicoidal shank

DN G.F.R Mâle	Ø/Douille	Référence	Matière
80	83	80/9805417	Aluminium
100	106	80/9005417	Aluminium

10.08

DN G.F.R Femelle	Ø/Douille	Référence	Matière
80	83	80/9805450	Aluminium
100	106	80/9005450	Aluminium

10.09

DN G.F.R Femelle	Ø/Douille	Référence	Matière
80	83	80/8801450	Alliages cuivreux

10.10 RACCORD A DOUILLE HELICOIDALE A SOUDER
Coupling for welding with helicoidal shank

Ø/A Souder	Ø/Douille	Référence	Matière
33,7	27,5	80/8256190	Inox
42,4	35,4	80/8306190	Inox
48,3	42,8	80/8406190	Inox
60,3	53	80/8506190	Inox
88,9	83	80/8806190	Inox
114,3	106	80/8006190	Inox

10.11 JUPE DE SERTISSAGE POUR TUYAUX COMPOSITE

Crimping sleeves in stainless steel for composite hose

Pour Tuyau DN	Dimension	Référence	Matière
25	44 x 33 x 60	80/J2S06	Inox
32	50 x 36 x 45	80/J2S08	Inox
38	57 x 42 x 61	80/J2S07	Inox
50	67 x 55 x 50	80/J2S09	Inox
65	83 x 68 x 73	80/J2S11	Inox
80	100 x 93 x 70	80/J2S03	Inox
100	122 x 107 x 87	80/5006921	Inox

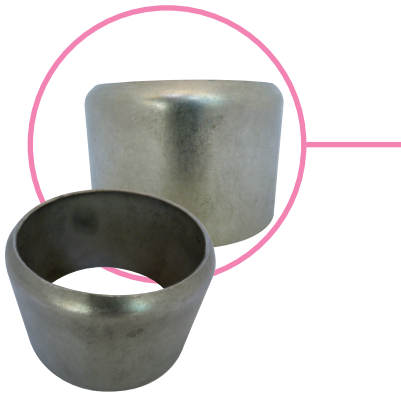

10.12 JUPE DE SERTISSAGE POUR TUYAUX COMPOSITE

Crimping sleeves in Aluminium for composite hose

Pour Tuyau DN	Dimension	Référence	Matière
25	42 x 27 x 42	80/J3A10	Aluminium
32	50 x 36 x 45	80/J3A11	Aluminium
38	57 x 42 x 61	80/J3A12	Aluminium
50	65 x 55 x 63	80/J3A01	Aluminium
65	85 x 69 x 77	80/J3A02	Aluminium
80	101 x 83 x 73	80/J3A03	Aluminium
100	120 x 106 x 88	80/J3A04	Aluminium

10.13 JOINT DE JUPE DE SERTISSAGE POUR TUYAUX COMPOSITE

Gasket crimping sleeves in NBR for composite hose

DN Sym	Référence	Matière
25	80/JJ.025	NBR
32	80/JJ.032	NBR
40	80/JJ.040	NBR
50	80/JJ.050	NBR
65	80/JJ.065	NBR
80	80/JJ.080	NBR
100	80/JJ.100	NBR

RACCORDS POUR LE TRANSPORT

Couplings for transport

11.01 TRANSFORMATION COUPLEUR POUR RECUPERATION VAPEUR / SYMETRIQUE AVEC VERROU NF EN 13-083-13-315

Adapter vapor recovery coupling guillemin symmetrical with locking ring

DN API	DN Sym	Référence	Matière
80	80	80/9805730	Aluminium
100	80	80/9005730	Aluminium

11.02 TRANSFORMATION COUPLEUR POUR RECUPERATION VAPEUR / SYMETRIQUE SANS VERROU NF EN 13-083-13-315

Adapter vapor recovery coupling guillemin symmetrical without locking ring

DN API	DN Sym	Référence	Matière
80	80	80/9805740	Aluminium
100	80	80/9005740	Aluminium

11.03 COUPLEUR POUR RECUPERATION VAPEUR DOUILLE FILETEE FEMELLE NF EN 13-083-13-315

Vapor recovery coupling with female BSP thread

DN API	Ø/Femelle	Référence	Matière
80	3"	80/9805780	Aluminium
100	4"	80/9005780	Aluminium

11.04 RACCORD MALE G.F.R DOUILLE FILETEE MALE NF E 29-579 PN16

Male round thread coupling male BSP threaded

DN G.F.R	Ø/Mâle	Référence	Matière
80	3"	80/9805475	Aluminium
100	4"	80/9005475	Aluminium

11.05 RACCORD MALE G.F.R DOUILLE FILETEE FEMELLE NF E 29-579 PN16

Male round thread coupling female BSP threaded

DN G.F.R	Ø/Femelle	Référence	Matière
80	3"	80/9805485	Aluminium
100	4"	80/9005485	Aluminium

11.06 BOUCHON FEMELLE G.F.R AVEC CHAINETTE NF E 29-579 PN16

Female round thread dust plug, with chain

DN G.F.R	Référence	Matière
80	80/9805460	Aluminium
100	80/9005460	Aluminium

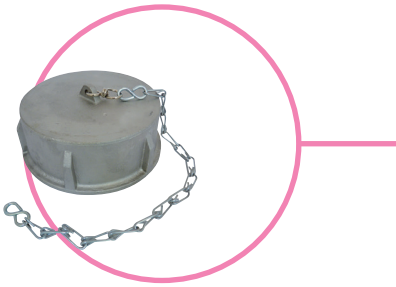

11.07 BOUCHON MALE G.F.R AVEC CHAINETTE NF E 29-579 PN16

Male round thread dust plug, with chain

DN G.F.R	Référence	Matière
80	80/9805490	Aluminium

11.08 TRANSFORMATION SYMETRIQUE GUILLEMIN A VERROU/ MALE G.F.R NF EN 29-579 PN16

Adapter male G.F.R coupling guillemin symmetrical with locking ring

DN Sym	DN G.F.R	Référence	Matière
65	80	80/9655470	Aluminium
50	80	80/9805520	Aluminium
80	80	80/9805470	Aluminium
80	100	80/9805472	Aluminium
100	100	80/9005470	Aluminium

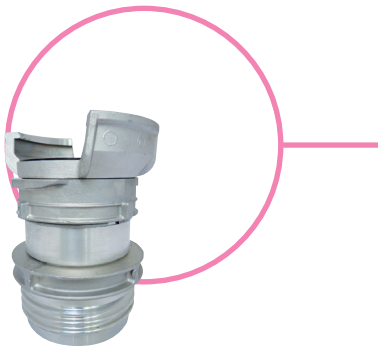

11.09 TRANSFORMATION SYMETRIQUE GUILLEMIN A VERROU/ FEMELLE G.F.R NF EN 29-579 PN16

Adapter female G.F.R coupling guillemin symmetrical with locking ring

DN Sym	DN G.F.R	Référence	Matière
40	80	80/9805410	Aluminium
50	80	80/9805510	Aluminium
65	80	80/9805530	Aluminium
80	80	80/9805480	Aluminium
100	80	80/9005482	Aluminium
80	100	80/9005480	Aluminium
100	100	80/9005481	Aluminium

11.10 RACCORD FEMELLE G.F.R FILETE MALE OU FEMELLE BSP NF EN 29-579 PN16

Female round thread coupling male BSP threaded

DN G.F.R	Ø Filetage	Référence	Matière
80	Mâle 3"	80/9805430	Aluminium
80	Femelle 3"	80/9805440	Aluminium
100	Mâle 4"	80/9005430	Aluminium
100	Femelle 4"	80/9005440	Aluminium

11.11 TRANSFORMATION DOUBLE FEMELLE G.F.R NF EN 29-579 PN16

Double female round thread coupling of transformation

DN G.F.R1	DN G.F.R2	Référence	Matière
80	80	80/9805500	Aluminium

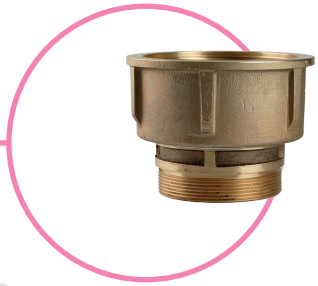

11.12 RACCORD FEMELLE G.F.R FILETE MALE BSP NF EN 29-579 PN16

Female round thread coupling male BSP threaded

DN G.F.R	Ø/Mâle	Référence	Matière
80	3"	80/8801430	Alliages cuivreux

11.13 RACCORD MALE G.F.R FILETE FEMELLE BSSP NF EN 29-579 PN16

Male round thread coupling female BSP threaded

DN G.F.R	Ø/Femelle	Référence	Matière
80	3"	80/8801485	Alliages cuivreux

11.14 RACCORD FEMELLE G.F.R FILETE FEMELLE BSP NF EN 29-579 PN16

Female round thread coupling female BSP threaded

DN G.F.R	Ø/Femelle	Référence	Matière
80	3"	80/8801440	Alliages cuivreux

11.15 TRANSFORMATION SYMETRIQUE GUILLEMIN A VERROU/ FEMELLE G.F.R NF EN 29-579 PN16

Adapter female G.F.R coupling guillemin symmetrical with locking ring

DN Sym	DN G.F.R	Référence	Matière
50	80	80/8801510	Alliages cuivreux
65	80	80/8801410	Alliages cuivreux
80	80	80/8801480	Alliages cuivreux

11.16 BOUCHON FEMELLE G.F.R AVEC CHAINETTE NF E 29-579 PN16

Female round thread dust plug, with chain

DN G.F.R	Référence	Matière
80	80/8801460	Alliages cuivreux

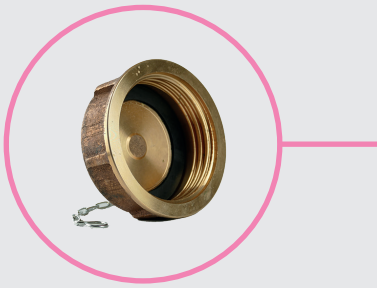

11.17 COUDE MALE/MALE

Elbow male thread/male thread

DN Coude	Ø/Mâle	Référence	Matière
50	2"	80/9505600	Aluminium
80	3"	80/9805600	Aluminium

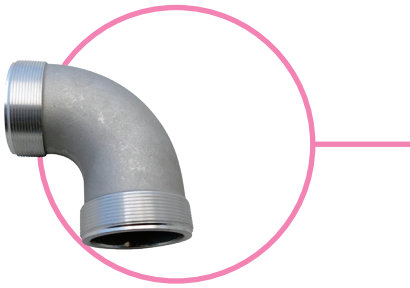

11.18 BOUCHON SYM DN100 A VERROU AVEC COUDE GRAND RAYON MALE 2"

Cap with locking ring with elbow male thread

DN Bouchon Sym	Ø/Mâle	Référence	Matière
100	2"	80/9BSC400	Aluminium

11.19 COUDE POUSSEUR AVEC PIQUAGE MALE 2"

Elbow in stainless steel

Raccord 1	Raccord 2	Référence	Matière
SMS fem 104	Mâle BSP 4"	80/6CPSMS	Inox
DIN fem 100	Mâle BSP 4"	80/6CPDIN	Inox
Mâle BSP 4"	Mâle BSP 4"	80/6CPMALE	Inox

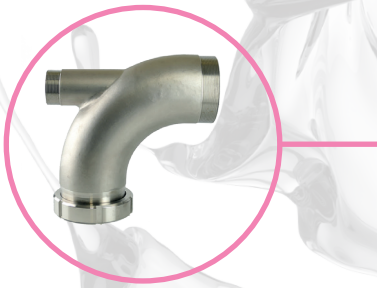

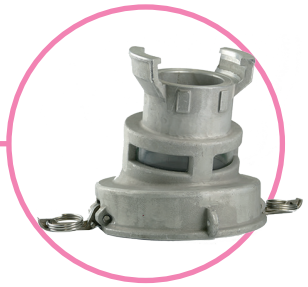

11.20 COUPLEUR DE VIDANGE API/ SYMETRIQUE A VOYANT

Gravity coupler API with warning light

DN API	DN Sym	Référence	Matière
100	80	80/9CAV	Aluminium

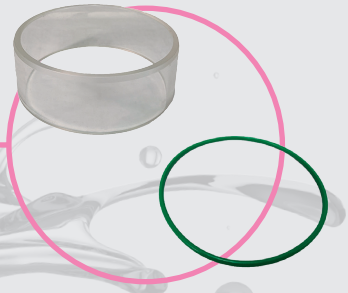

11.21 VOYANT ET JOINTS TORIQUE POUR COUPLEUR API

Glass for gravity coupleur API

DN API	DN Sym	Référence	Matière
100	80	80/VAV	Verre Pyrex

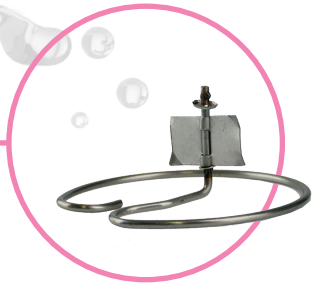

11.22 HELICE POUR API A VOYANT

Helix for gravity coupler API with view

DN API	DN Sym	Référence	Matière
100	80	80/6HEL	Inox

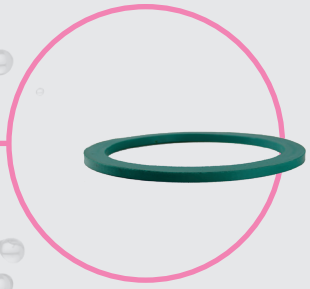

11.23 JOINT POUR RACCORD API A VOYANT

Gasket for gravity coupler API with view

DN API	Couleur	Référence	Matière
100	Vert	80/JCAV	Hypalon

11.24 BOUCHON FEMELLE SMS 104 PEHD

SMS Cap in white PEHD

DN SMS	Couleur	Référence	Matière
104	Blanc	80/1SMSBPE	PEHD

RACCORDS A BRIDE

Flange couplings

12.01 BRIDE FIXE DOUILLE LISSE A COLLERETTE

Fixed flange coupling with smooth tail and collar

DN Bride	Ø/Douille	PN Bride	Référence	Matière
40	38	10/40	120/7BFL150	Acier
50	50	10/16	120/7BFL200	Acier
65	63	10/16	120/7BFL250	Acier
80	75	10/16	120/7BFL300	Acier
100	100	10/16	120/7BFL400	Acier

12.02 BRIDE FIXE DOUILLE CRANTEE A COLLERETTE

Fixed flange coupling with serrated tail and collar

DN Bride	Ø/Douille	PN Bride	Référence	Matière
40	38	10/40	120/7BFC150	Acier
50	50	10/16	120/7BFC200	Acier
65	63	10/16	120/7BFC250	Acier
80	75	10/16	120/7BFC300	Acier
100	100	10/16	120/7BFC400	Acier

12.03 BRIDE TOURNANTE DOUILLE LISSE A COLLERETTE

Swivel flange coupling with smooth tail and collar

DN Bride	Ø/Douille	PN Bride	Référence	Matière
40	38	10/40	120/7BTL150	Acier
50	50	10/16	120/7BTL200	Acier
65	63	10/16	120/7BTL250	Acier
80	75	10/16	120/7BTL300	Acier
100	100	10/16	120/7BTL400	Acier

12.04 BRIDE TOURNANTE DOUILLE CRANTEE A COLLERETTE

Swivel flange coupling with serrated tail and collar

DN Bride	Ø/Douille	PN Bride	Référence	Matière
40	38	10/40	120/7BTC150	Acier
50	50	10/16	120/7BTC200	Acier
65	63	10/16	120/7BTC250	Acier
80	75	10/16	120/7BTC300	Acier
100	100	10/16	120/7BTC400	Acier
125	125	10/16	120/7BTC500	Acier
150	150	10/16	120/7BTC600	Acier
200	200	10	120/7BTC800	Acier

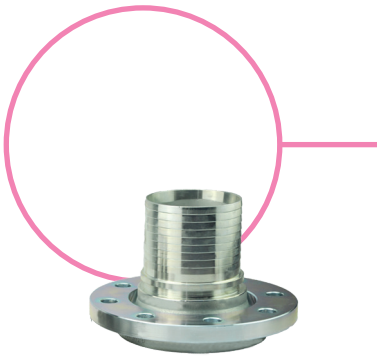

12.05 BRIDE FIXE DOUILLE LISSE A COLLERETTE

Fixed flange coupling with smooth tail and collar

DN Bride	Ø/Douille	PN Bride	Référence	Matière
25	25	10/40	120/6BFL100	Inox
32	32	10/40	120/6BFL125	Inox
40	38	10/40	120/6BFL150	Inox
50	50	10/16	120/6BFL200	Inox
65	63	10/16	120/6BFL250	Inox
80	75	10/16	120/6BFL300	Inox
100	100	10/16	120/6BFL400	Inox

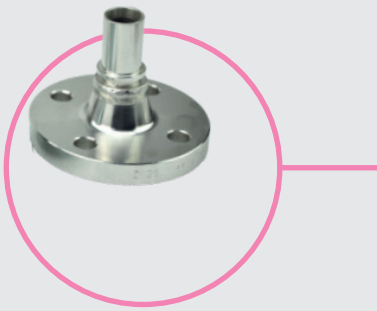

12.06 BRIDE FIXE DOUILLE CRANTEE A COLLERETTE

Fixed flange coupling with serrated tail and collar

DN Bride	Ø/Douille	PN Bride	Référence	Matière
25	25	10/40	120/6BFC100	Inox
32	32	10/40	120/6BFC125	Inox
40	38	10/40	120/6BFC150	Inox
50	50	10/16	120/6BFC200	Inox
65	63	10/16	120/6BFC250	Inox
80	75	10/16	120/6BFC300	Inox
100	100	10/16	120/6BFC400	Inox

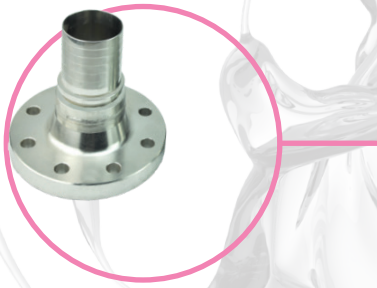

12.07 BRIDE TOURNANTE DOUILLE LISSE A COLLERETTE

Swivel flange coupling with smooth tail and collar

DN Bride	Ø/Douille	PN Bride	Référence	Matière
25	25	10/40	120/6BTL100	Inox
32	32	10/40	120/6BTL125	Inox
38	38	10/40	120/6BTL150	Inox
50	50	10/16	120/6BTL200	Inox
65	63	10/16	120/6BTL250	Inox
80	75	10/16	120/6BTL300	Inox
100	100	10/16	120/6BTL400	Inox

12.08 BRIDE TOURNANTE DOUILLE CRANTEE A COLLERETTE

Swivel flange coupling with serrated tail and collar

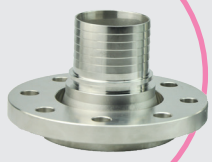

DN Bride	Ø/Douille	PN Bride	Référence	Matière
25	25	10/40	120/6BTC100	Inox
32	32	10/40	120/6BTC125	Inox
40	38	10/40	120/6BTC150	Inox
50	50	10/16	120/6BTC200	Inox
65	63	10/16	120/6BTC250	Inox
80	75	10/16	120/6BTC300	Inox
100	100	10/16	120/6BTC400	Inox

RACCORDS ALIMENTAIRES A SERTIR

Weld alimentary couplings and others

13.01 ECROU SMS

SMS Nut

DN SMS	Ergos	Référence	Matière
25	6	30/SMN25SS	Inox 304
32	6	30/SMN32SS	Inox 304
38	6	30/SMN40SS	Inox 304
51	6	30/SMN50SS	Inox 304
63	6	30/SMN65SS	Inox 304
76	6	30/SMN75SS	Inox 304
104	6	30/SMN100SS	Inox 304

13.02 FEMELLE SMS DOUILLE CRANTEE A COLLERETTE

Female SMS serrated hose tail with collar

DN SMS	Ø/Douille	Référence	Matière
25	25	30/SMF25SS	Inox 316
32	32	30/SMF32SS	Inox 316
38	38	30/SMF40SS	Inox 316
51	51	30/SMF50SS	Inox 316
63	63	30/SMF65SS	Inox 316
76	76	30/SMF80SS	Inox 316
104	101	30/SMF100SS	Inox 316

13.03 FEMELLE SMS DOUILLE CRANTEE A COLLERETTE REDUITE

Female SMS serrated hose tail with collar

DN SMS	Ø/Douille	Référence	Matière
38	25	30/SMF4025SS	Inox 316
38	32	30/SMF4032SS	Inox 316
50	38	30/SMF5038SS	Inox 316

13.04 MALE SMS DOUILLE CRANTEE A COLLERETTE

Male SMS serrated hose tail with collar

DN SMS	Ø/Douille	Référence	Matière
25	25	30/SMM25SS	Inox 316
32	32	30/SMM32SS	Inox 316
38	38	30/SMM40SS	Inox 316
51	51	30/SMM50SS	Inox 316
63	63	30/SMM65SS	Inox 316
76	76	30/SMM75SS	Inox 316
104	101	30/SMM100SS	Inox 316

13.05 JOINT SMS EN L

SMS Gasket

DN SMS	Couleur	Référence	Matière
25	Noir	30/SMJ25	EPDM
32	Noir	30/SMJ32	EPDM
38	Noir	30/SMJ38	EPDM
51	Noir	30/SMJ51	EPDM
63	Noir	30/SMJ63	EPDM
76	Noir	30/SMJ75	EPDM
104	Noir	30/SMJ100	EPDM

** Autres matières sur demande*

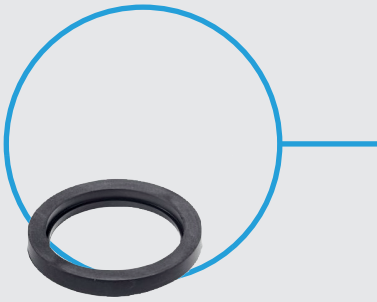

13.06 ECROU DIN

DIN Nut

DN DIN	Ergos	Référence	Matière
25	4	30/DINN25SS	Inox 304
32	4	30/DINN32SS	Inox 304
40	4	30/DINN40SS	Inox 304
50	4	30/DINN50SS	Inox 304
65	4	30/DINN65SS	Inox 304
80	4	30/DINN80SS	Inox 304
100	4	30/DINN100SS	Inox 304

13.07 FEMELLE DIN DOUILLE CRANTEE A COLLERETTE

Female DIN serrated hose tail with collar

DN DIN	Ø/Douille	Référence	Matière
25	25	30/DINF25SS	Inox 316
32	32	30/DINF32SS	Inox 316
40	38	30/DINF40SS	Inox 316
50	50	30/DINF50SS	Inox 316
65	63	30/DINF65SS	Inox 316
80	75	30/DINF80SS	Inox 316
100	101	30/DINF100SS	Inox 316

13.08 FEMELLE DIN DOUILLE CRANTEE A COLLERETTE REDUITE

Female DIN serrated hose tail with collar

DN DIN	Ø/Douille	Référence	Matière
40	25	30/DINF4025SS	Inox 316
40	32	30/DINF4032SS	Inox 316
50	38	30/DINF5038SS	Inox 316

13.09 MALE DIN DOUILLE CRANTEE A COLLERETTE

Male DIN serrated hose tail with collar

DN DIN	Ø/Douille	Référence	Matière
25	25	30/DINM25SS	Inox 316
32	32	30/DINM32SS	Inox 316
40	38	30/DINM40SS	Inox 316
50	50	30/DINM50SS	Inox 316
65	63	30/DINM65SS	Inox 316
80	75	30/DINM80SS	Inox 316
100	101	30/DINM100SS	Inox 316

13.10 JOINT DIN

DIN Gasket

DN DIN	Couleur	Référence	Matière
25	Bleu	30/DINJ25	NBR
32	Bleu	30/DINJ32	NBR
40	Bleu	30/DINJ38	NBR
50	Bleu	30/DINJ51	NBR
65	Bleu	30/DINJ63	NBR
80	Bleu	30/DINJ75	NBR
100	Bleu	30/DINJ100	NBR

** Autres matières sur demande*

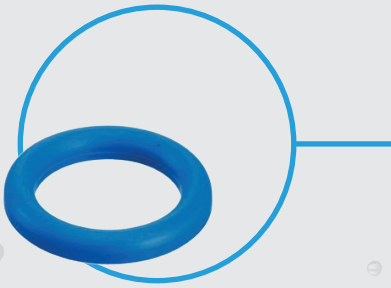

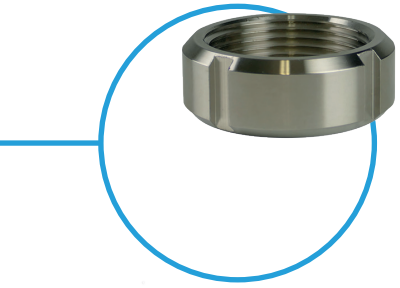

13.11 ECROU MACON

MACON Nut

DN MACON	Ergos	Référence	Matière
40	4	30/3406005	Inox 304
50	4	30/3506005	Inox 304
70	4	30/3706005	Inox 304

13.12 FEMELLE MACON DOUILLE CRANTEE A COLLERETTE

Female MACON serrated hose tail with collar

DN MACON	Ø/Douille	Référence	Matière
40	38	30/3406006	Inox 316
50	50	30/3506006	Inox 316
70	70	30/3706006	Inox 316

13.13 FEMELLE MACON DOUILLE CRANTEE A COLLERETTE REDUITE

Female MACON serrated hose tail with collar

DN MACON	Ø/Douille	Référence	Matière
40	25	30/3406256	Inox 316
40	32	30/3406326	Inox 316
50	38	30/3506386	Inox 316

13.14 MALE MACON DOUILLE CRANTEE A COLLERETTE

Male MACON serrated hose tail with collar

DN MACON	Ø/Douille	Référence	Matière
40	38	30/3406006	Inox 316
50	50	30/3506006	Inox 316
70	70	30/3706006	Inox 316

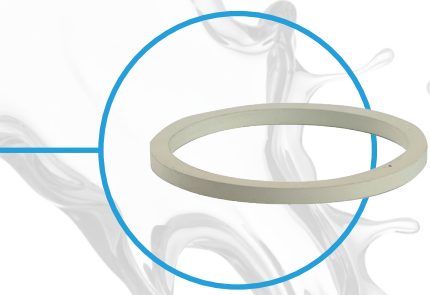

13.15 JOINT MACON

MACON Gasket

DN MACON	Couleur	Référence	Matière
40	Blanc	30/MACJ40	NR
50	Blanc	30/MACJ50	NR
70	Blanc	30/MACJ70	NR

13.16 RACCORD CLAMP DOUILLE CRANTEE A COLLERETTE NORME SMS

CLAMP coupling with serrated hose with collar SMS standard

Ø/Férrule	Ø/Douille	Référence	Matière
34	13	30/CLC3413	Inox 316
34	19	30/CLC3419	Inox 316
50,5	25	30/CLC5025	Inox 316
50,5	32	30/CLC5032	Inox 316
50,5	38	30/CLC5038	Inox 316
64	38	30/CLC6438	Inox 316
64	50	30/CLC6450	Inox 316
77,5	50	30/CLC7750	Inox 316
77,5	63	30/CLC7763	Inox 316
91	76	30/CLC9176	Inox 316
119	101	30/CLC119101	Inox 316

13.18 RACCORD CLAMP DOUILLE LISSE A COLLERETTE NORME SMS

CLAMP coupling with smouth tail with collar SMS standard

Ø/Férrule	Ø/Douille	Référence	Matière
34	13	30/CLL3413	Inox 316
34	19	30/CLL3419	Inox 316
50,5	25	30/CLL5025	Inox 316
50,5	32	30/CLL5032	Inox 316
50,5	38	30/CLL5038	Inox 316
64	38	30/CLL6438	Inox 316
64	50	30/CLL6450	Inox 316
77,5	50	30/CLL7750	Inox 316
77,5	63	30/CLL7763	Inox 316
91	76	30/CLL9176	Inox 316
119	101	30/CLL119101	Inox 316

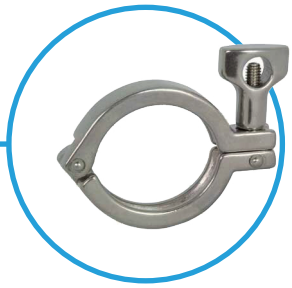

13.19 COLLIER POUR RACCORD CLAMP

CLAMP single hinge

Ø/Férrule	Référence	Matière
34	30/CCL34	Inox 316
50,5	30/CCL50	Inox 316
64	30/CCL64	Inox 316
77,5	30/CCL77	Inox 316
91	30/CCL91	Inox 316
119	30/CCL119	Inox 316

13.20 JOINT CLAMP EN L

CLAMP Gasket

Ø/Férrule	Couleur	Référence	Matière
34	Noir	30/CLJ34	EPDM
50,5	Noir	30/CLJ50	EPDM
64	Noir	30/CLJ64	EPDM
77,5	Noir	30/CLJ77	EPDM
91	Noir	30/CLJ91	EPDM
119	Noir	30/CLJ119	EPDM

** Autres matières sur demande*

13.21 RACCORD SPHERIQUE FEMELLE DOUILLE CRANTEE A COLLERETTE

Female Spherical coupling with serrated hose with collar

DN Sphérique	Ø/Douille	Référence	Matière
125	125	30/6RSF500	Inox 304

** Autres diamètres sur demande*

13.22 RACCORD SPHERIQUE MALE DOUILLE CRANTEE A COLLERETTE

Male Spherical coupling with serrated hose with collar

DN Sphérique	Ø/Douille	Référence	Matière
125	125	30/6RSM500	Inox 304

** Autres diamètres sur demande*

13.23 RACCORD IBC S60 A SOUDER

IBC for welding

DN IBC	Ø/A Souder	Référence	Matière
S60	42,4	30/6S60BW	Inox 316

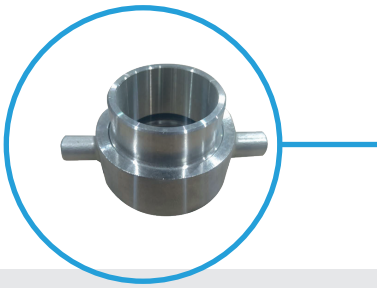

13.24 PISTOLET DE LAVAGE

Washgun

Ø/Femelle	Couleur	Référence	Matière
1/2"	Bleu	30/PLI	Inox
1/2"	Bleu	30/PLL	Laiton

13.25 CLE POUR RACCORDS ALIMENTAIRE

Food Spanner

Plage	Référence	Matière
25 - 150	80/8156074	Inox

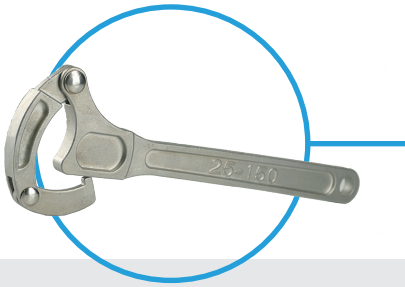

13.26 RONDELLE DE PROTECTION

Protection ring

DN Tuyau	Ø/Int x Ext	Couleur	Référence	Matière
25	35 x 95	Rouge	30/RP25	NR
32	44 x 103	Rouge	30/RP32	NR
38	45 x 105	Rouge	30/RP38	NR
50	60 x 115	Rouge	30/RP50	NR
65	70 x 130	Rouge	30/RP65	NR
70	78 x 145	Rouge	30/RP70	NR
75	85 x 145	Rouge	30/RP75	NR

13.27 RACCORD IBC S60X6 / FILETE MALE BSP

IBC Female thread with BSPT male thread

Ø/IBC	Ø/Mâle	Référence	Matière
S60x6	3/4"	30/9IBCM075	Polypropylène
S60x6	1"	30/9IBCM100	Polypropylène
S60x6	1"1/2	30/9IBCM150	Polypropylène
S60x6	2"	30/9IBCM200	Polypropylène

13.28 RACCORD IBC S60X6 / ADAPTEUR

IBC Female thread with Adapter male type

Ø/IBC	DN Adapteur	Référence	Matière
S60x6	25	30/9IBCA100	Polypropylène
S60x6	38	30/9IBCA150	Polypropylène
S60x6	50	30/9IBCA200	Polypropylène

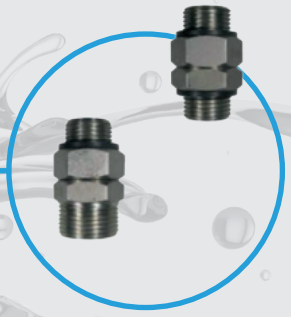

13.29 RACCORD TOURNANT MALE/MALE INOX

Swivel coupling male threaded

Ø/Mâle	Ø/Mâle	Référence	Matière
1/2"	1/2"	30/6MTM050	Inox
1/2"	3/4"	30/6MTM075	Inox

13.30 RACCORD MALE TOURNANT DOUILLE CRANTEE A COLLERETTE INOX

Male Swivel coupling with serrated shank and collar

Ø/Mâle	Ø/Douille	Référence	Matière
1/2"	13	30/6MTC13	Inox
1/2"	16	30/6MTC16	Inox
1/2"	19	30/6MTC19	Inox

13.31 RACCORD RAPIDE

Speed coupling

Type	Ø/Filetage	Référence	Matière
Coupleur	Femelle 1/2"	30/6COUP	Inox
Adapteur	Mâle 1/2"	30/6ADAPT	Inox

13.32 LANCE MARAICHERE

Wash Down Guns

Ø/Femelle	Couleur	Référence	Matière
1/2"	Bleu	30/LML	Laiton

JUPES, BAGUES ET COLLIERS

Rings, collars and crimping rings, clamps

14.01 JUPE EMBOUTIE

Crimping sleeves in Aluminium

DN Tuyau	DI x DP x LG	Référence	Matière
50	60 x 52 x 45	80/5505921	Aluminium
50	65 x 54 x 64	80/J2A10	Aluminium
65	85 x 68 x 83	80/J2A05	Aluminium
65	87 x 70 x 40	80/5655921	Aluminium
80	96 x 83 x 76	80/J2A06	Aluminium
80	101 x 92 x 70	80/J2A08	Aluminium
80	108 x 90 x 75	80/5805922	Aluminium
100	120 x 104 x 83	80/J2A01	Aluminium
100	123 x 111 x 87	80/5005922	Aluminium
100	126 x 113 x 83	80/J2A13	Aluminium

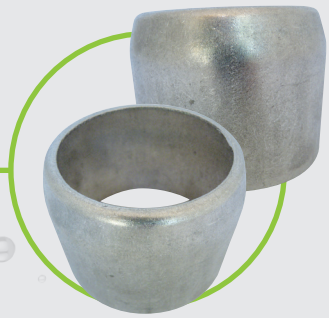

14.02 JUPE EMBOUTIE

Crimping sleeves in Aluminium

DN Tuyau	DI x DP x LG	Référence	Matière
25	42 x 27 x 42	80/J3A10	Aluminium
32	50 x 36 x 45	80/J3A11	Aluminium
38	57 x 43 x 52	80/J3A12	Aluminium
50	65 x 55 x 63	80/J3A01	Aluminium
65	85 x 69 x 77	80/J3A02	Aluminium
80	101 x 83 x 73	80/J3A03	Aluminium
100	120 x 106 x 88	80/J3A04	Aluminium

14.03 JUPE EMBOUTIE

Crimping sleeves in Stainless steel

DN Tuyau	DI x DP x LG	Référence	Matière
25	42 x 27 x 42	80/J2S06	Inox
32	50 x 36 x 45	80/J2S08	Inox
38	57 x 42 x 61	80/J2S07	Inox
50	67 x 55 x 50	80/J2S09	Inox
50	72 x 55 x 62	80/J2S10	Inox
65	83 x 68 x 73	80/J2S11	Inox
70	85 x 76 x 70	80/J2S12	Inox
80	100 x 93 x 70	80/J2S03	Inox
100	122 x 107 x 87	80/5006921	Inox

14.04 BAGUE DE SERTISSAGE

Cyndrical crimping rings in Aluminium

DN Tuyau	DI x LG x EP	Référence	Matière
20	31 x 30 x 4	80/9205523	Aluminium
38	51 x 30 x 4	80/9405523	Aluminium
50	66 x 51 x 4	80/J1A04	Aluminium
65	76 x 38 x 4	80/9655523	Aluminium
65	85 x 55 x 5	80/J1A05	Aluminium
80	101 x 75 x 4	80/J1A08	Aluminium
100	120 x 60 x 5	80/9005523	Aluminium
100	125 x 59 x 4	80/J1A02	Aluminium

14.05 BAGUE DE SERTISSAGE

Cyndrical crimping rings in Stainless steel

DN Tuyau	DI x LG x EP	Référence	Matière
20	32 x 25 x 3	80/J1S01	Inox
25	39 x 25 x 3	80/J1S03	Inox
32	45 x 50 x 3	80/J1S02	Inox
50	56 x 30 x 4	80/J1S05	Inox
50	66 x 51 x 4	80/J1S07	Inox

14.06 JUPE CRANTEE

Cranted ferrule in Carbon steel

DN Tuyau	Ø Ext tuyau MAX	Référence	Matière
20	32	80/7JCA075	Acier
25	39	80/7JCA100	Acier
32	44	80/7JCA125	Acier
38	56	80/7JCA150	Acier
50	63	80/7JCA200X6	Acier
50	66	80/7JCA200	Acier
65	81	80/7JCA250	Acier
75	91	80/7JCA300	Acier
100	120	80/7JCA400	Acier
125	152	80/7JCA500	Acier
150	180	80/7JCA600	Acier
200	232	80/7JCA800	Acier

14.07 JUPE CRANTEE

Cranted ferrule in Stainless steel

DN Tuyau	Ø Ext tuyau MAX	Référence	Matière
13	25	80/6JCI050	Inox 304
16	28	80/6JCI060	Inox 304
20	32	80/6JCI075	Inox 304
25	39	80/6JCI100	Inox 304
32	44	80/6JCI125	Inox 304
38	56	80/6JCI150	Inox 304
38	60	80/6JCI150X9	Inox 304
50	66	80/6JCI200	Inox 304
65	81	80/6JCI250	Inox 304
70	85	80/6JCI275	Inox 304
75	91	80/6JCI300	Inox 304
100	120	80/6JCI400	Inox 304
125	152	80/6JCI500	Inox 304
150	180	80/6JCI600	Inox 304
200	232	80/6JCI800	Inox 304

14.08 COLLIER DEMI-COQUILLE EN 14420-3 / DIN 2817

Safety clamps in Aluminium

DN Tuyau	Dimension	Plage	Référence	Matière
13	13X5	22 à 24	80/9DC13X5	Aluminium
19	19X6	30 à 33	80/9DC19X6	Aluminium
25	25X6	36 à 39	80/9DC25X6	Aluminium
32	32X6	43 à 46	80/9DC32X6	Aluminium
38	38X6	50 à 53	80/9DC38X6	Aluminium
38	38X8	53 à 56	80/9DC38X8	Aluminium
38	38X10	57 à 60	80/9DC38X10	Aluminium
50	50X2	52 à 56	80/9DC50X2	Aluminium
50	50X6	61 à 63	80/9DC50X6	Aluminium
50	50X8	63 à 67	80/9DC50X8	Aluminium
63	63X6	74 à 86	80/9DC63X6	Aluminium
63	63X8	78 à 82	80/9DC63X8	Aluminium
75	75X6	80 à 86	80/9DC75X6	Aluminium
75	75X8	89 à 93	80/9DC75X8	Aluminium
75	75X10	94 à 97	80/9DC75X10	Aluminium
80	80X8	94 à 97	80/9DC80X8	Aluminium
100	100X8	114 à 119	80/9DC100X8	Aluminium
125	125X10	143 à 148	80/9DC125X10	Aluminium
150	150X10	168 à 174	80/9DC150X10	Aluminium
150	150X13	174 à 180	80/9DC150X13	Aluminium
200	200X12	222 à 229	80/9DC200X12	Aluminium

14.09 COLLIER DEMI-COQUILLE EN 14420-3 / DIN 2817

Safety clamps in Stainless steel

DN Tuyau	Dimension	Plage	Référence	Matière
13	13X5	22 à 24	80/6DC13X5	Inox 304
19	19X6	30 à 33	80/6DC19X6	Inox 304
25	25X6	36 à 39	80/6DC25X6	Inox 304
32	32X6	43 à 46	80/6DC32X6	Inox 304
38	38X6	50 à 53	80/6DC38X6	Inox 304
50	50X8	63 à 67	80/6DC50X8	Inox 304
65	65X7	78 à 82	80/6DC65X7	Inox 304
75	75X8	89 à 93	80/6DC75X8	Inox 304
80	80X8	94 à 97	80/6DC80X8	Inox 304
100	100X8	114 à 119	80/6DC100X8	Inox 304

14.10 COLLIER DEMI-COQUILLE EN 14420-3 / DIN 2817

Safety clamps in Brass

DN Tuyau	Dimension	Plage	Référence	Matière
38	38X6	50 à 53	80/8DC38X6	Laiton
50	50X8	63 à 67	80/8DC50X8	Laiton
75	75X8	89 à 93	80/8DC75X8	Laiton
100	100X8	114 à 119	80/8DC100X8	Laiton

14.11 COLLIER DE SERRAGE PIL 3 PIECES

Aluminium clamps 3 parts

DN Tuyau	Ø Douille	Référence	Matière
45	45	80/9405005	Aluminium
70	70	80/9655005	Aluminium
110	110	80/9005005	Aluminium
150	152	80/9150005	Aluminium

RACCORDS SYMETRIQUES D.S.P ET A.R NF S 61-701-PN25

Aluminium symmetrical couplings D.S.P and A.R

RACCORDS SYMETRIQUES D.S.P ET A.R NF S 61-701-PN25

Aluminium symmetrical couplings D.S.P and A.R

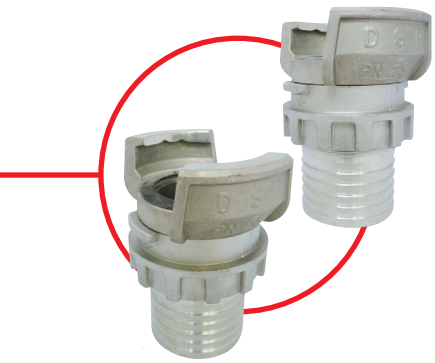

15.01 DEMI-RACCORD D.S.P/A.R DOUILLE ANNELEE PN25

Half-coupling ringed shank D.S.P/A.R Aluminium

DN D.S.P	Ø/Douille	Référence	Matière
40	45	80/9405500	Aluminium
65	70	80/9655500	Aluminium
100	110	80/9005500	Aluminium

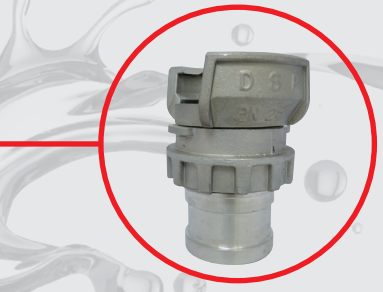

15.02 DEMI-RACCORD D.S.P/A.R DOUILLE A GORGES PN25

Half-coupling grooved shank D.S.P/A.R Aluminium

DN D.S.P	Ø/Douille	Référence	Matière
40	45	80/9405520	Aluminium
65	70	80/9655520	Aluminium
100	110	80/9005520	Aluminium

15.03 DEMI-RACCORD D.S.P/A.R DOUILLE A GORGES POUR COLLIERS 3 PIECES PN25

Half-coupling grooved shank D.S.P/A.R Aluminium

DN D.S.P	Ø/Douille	Référence	Matière
40	45	80/9405530	Aluminium
65	70	80/9655520	Aluminium
100	110	80/9005530	Aluminium

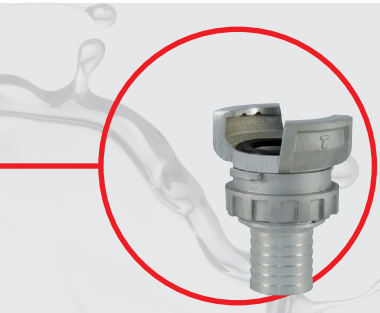

15.04 DEMI-RACCORD D.S.P/A.R DOUILLE ANNELEE REDUITE PN16

Half-coupling ringed shank D.S.P/A.R Aluminium

DN D.S.P	Ø/Douille	Référence	Matière
40	33	80/9405550	Aluminium
40	35	80/9405540	Aluminium
40	38	80/9405510	Aluminium

15.05 DEMI-RACCORD D.S.P/A.R SANS VERROU DOUILLE FILETEE MALE PN16

Simple half-coupling Male BSP threaded without locking ring Aluminium

DN D.S.P	Ø/Mâle	Référence	Matière
40	1"1/2	80/9405600	Aluminium
40	2"	80/9405620	Aluminium
65	2"1/2	80/9655600	Aluminium
65	2"	80/9655620	Aluminium
100	4"	80/9005575	Aluminium

15.06 DEMI-RACCORD D.S.P/A.R SANS VERROU DOUILLE FILETEE FEMELLE PN16

Simple half-coupling Female BSP threaded without locking ring Aluminium

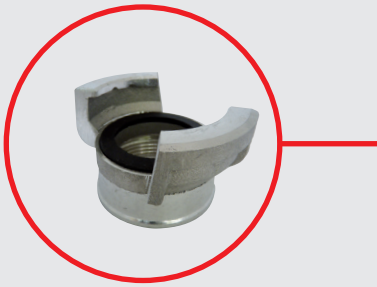

DN D.S.P	Ø/Femelle	Référence	Matière
40	1"1/2	80/9405610	Aluminium
40	2"	80/9405630	Aluminium
65	2"	80/9655630	Aluminium
65	3"	80/9655600/3	Aluminium
65	2"1/2	80/9655610	Aluminium
100	4"	80/9005585	Aluminium

15.07 DEMI-RACCORD D.S.P/A.R A VERROU DOUILLE FILETEE MALE PN25

Half-coupling with locking ring Male BSP threaded Aluminium

DN D.S.P	Ø/Mâle	Référence	Matière
40	1"1/2	80/9405570	Aluminium
40	1"1/4	80/9405570/11/4	Aluminium
40	2"	80/9405640	Aluminium
65	2"	80/9655640	Aluminium
65	2"1/2	80/9655570	Aluminium
65	1"1/2	80/9655570/11/2	Aluminium
100	4"	80/9005570	Aluminium
100	2"1/2	80/9005570/21/2	Aluminium

15.08 DEMI-RACCORD D.S.P/A.R A VERROU DOUILLE FILETEE FEMELLE PN25

Half-coupling with locking ring Female BSP threaded Aluminium

DN D.S.P	Ø/Femelle	Référence	Matière
40	1"1/2	80/9405580	Aluminium
40	2"	80/9405650	Aluminium
40	1"1/4	80/9405580/11/4	Aluminium
65	2"	80/9655650	Aluminium
65	2"1/2	80/9655580	Aluminium
65	3"	80/9655580/3	Aluminium
100	4"	80/9005580	Aluminium
100	4"1/2	80/9005580/41/2	Aluminium
100	2"1/2	80/9005580/21/2	Aluminium

15.09 DEMI-RACCORD D.S.P/A.R A VERROU DOUILLE FILETEE MALE AVEC FILTRE PN16

Filter half-coupling with locking ring Male BSP threaded Aluminium

DN D.S.P	Ø/Mâle	Référence	Matière
65	2"1/2	80/9655070F	Aluminium
65	2"1/2	80/9655570F	Aluminium
100	2"1/2	80/9005570/21/2F	Aluminium
100	4"	80/9005570F	Aluminium
100	4"	80/9005070F	Aluminium

15.10 DEMI-RACCORD D.S.P/A.R A VERROU DOUILLE FILETEE FEMELLE AVEC FILTRE PN16

Filter half-coupling with locking ring Female BSP threaded Aluminium

DN D.S.P	Ø/Femelle	Référence	Matière
65	2"1/2	80/9655080F	Aluminium
100	2"1/2	80/9005580/21/2F	Aluminium
100	4"	80/9005080F	Aluminium
100	4"	80/9005580F	Aluminium

15.11 BOUCHON D.S.P/A.R A VERROU ET CHAINETTE PN16

Dust cap with locking ring Aluminium and chain

DN D.S.P	Référence	Matière
40	80/9405560	Aluminium
65	80/9655560	Aluminium
100	80/9005560	Aluminium

15.12 BOUCHON D.S.P/A.R A MACHOIR SANS VERROU AVEC CHAINETTE PN16

Dust cap with jaws Aluminium and chain

DN D.S.P	Référence	Matière
40	80/9405660	Aluminium
65	80/9655660	Aluminium
100	80/9005660	Aluminium

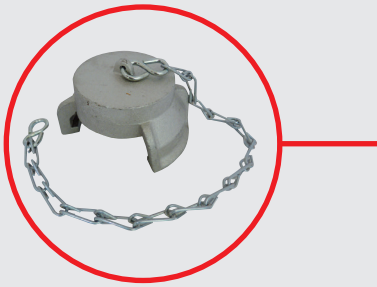

15.13 RACCORDS DE REDUCTION D.S.P ET A.R AVEC VERROUS

Reduction coupling D.S.P and A.R with locking ring Aluminium

DN D.S.P 1	DN 2	Référence	Matière
40	Sym 20	80/9405350DSP	Aluminium
40	Sym 25	80/9405340DSP	Aluminium
40	Sym 40	80/9405360	Aluminium
65	D.S.P 40	80/9655350	Aluminium
100	D.S.P 40	80/9005380	Aluminium
100	D.S.P 65	80/9005350	Aluminium

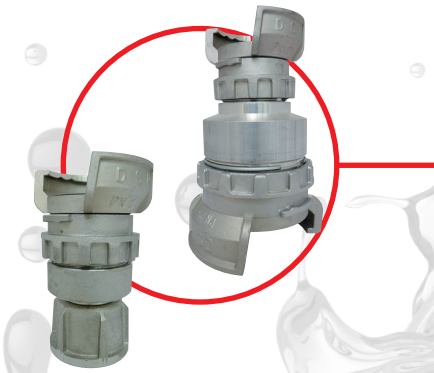

15.14 TRANSFORMATION SYM, D.S.P ET A.R AVEC VERROU / G.F.R

Reduction coupling D.S.P and A.R with locking ring / G.F.R Aluminium

DN D.S.P	DN G.F.R	Référence	Matière
20 Sym	Mâle 20	80/9205415	Aluminium
20 Sym	Femelle20	80/9205425	Aluminium
40	Mâle 20	80/9405210	Aluminium
40	Femelle 20	80/9405220	Aluminium

15.15 TRANSFORMATION SYM, D.S.P ET A.R AVEC VERROU / EXPRESS

Reduction coupling D.S.P and A.R with locking ring / EXPRESS Aluminium

DN Raccord 1	Raccord 2	Référence	Matière
40 Sym	Express	80/9405710	Alu/Laiton
40 DSP	Express	80/9405700	Alu/Laiton
50 Sym	Express	80/9505710	Alu/Laiton
65 Sym	Express	80/9655710	Alu/Laiton
65 DSP	Express	80/9655700	Alu/Laiton
80 Sym	Express	80/9805710	Alu/Laiton
100 Sym	Express	80/9005710	Alu/Laiton

15.16 COLLIER DE SERRAGE PIL 3 PIECES

Aluminium clamps 3 parts

DN Tuyau	Ø Douille	Référence	Matière
45	45	80/9405005	Aluminium
70	70	80/9655005	Aluminium
110	110	80/9005005	Aluminium
150	152	80/9150005	Aluminium

RACCORDS A GROS FILET ROND EN ALUMINIUM (G.F.R) NF E 29-579 PN16

Aluminium round thread couplings (G.F.R)

RACCORDS A GROS FILET ROND EN ALUMINIUM (G.F.R) NF E 29-579 PN16

Aluminium round thread couplings (G.F.R)

16.01 RACCORD MALE G.F.R DOUILLE ANNELEE

Male round thread coupling with ribbed shank

DN G.F.R	ø/Douille	Référence	Matière
20	25	80/9205407	Aluminium

16.02 RACCORD FEMELLE G.F.R DOUILLE ANNELEE

Female round thread coupling with ribbed shank

DN G.F.R	Ø/Douille	Référence	Matière
20	25	80/9205410	Aluminium

16.03 TRANSFORMATION SYMETRIQUE GUILLEMIN A VERROU/ MALE G.F.R

Adapter male G.F.R coupling guillemin symmetrical with locking ring

DN Sym	DN G.F.R	Référence	Matière
20	20	80/9205415	Aluminium

16.04 TRANSFORMATION SYMETRIQUE GUILLEMIN A VERROU/ FEMELLE G.F.R

Adapter female G.F.R coupling guillemin symmetrical with locking ring

DN Sym	DN G.F.R	Référence	Matière
20	20	80/9205425	Aluminium

16.05 RACCORD FEMELLE G.F.R FILETE MALE OU FEMELLE BSP

Female round thread coupling male / female BSP threaded

DN G.F.R	ø/Filetage	Référence	Matière
20	Mâle 1"	80/9205440	Aluminium
20	Femelle 1"	80/9205450	Aluminium

DIVISIONS, FUTS DE LANCE ET ACCESSOIRES EN ALUMINIUM POUR L'INCENDIE

Aluminium dividing, branchpipes and fire accessories

DIVISIONS, FUTS DE LANCE ET ACCESSOIRES EN ALUMINIUM POUR L'INCENDIE

Aluminium dividing, branchpipes and fire accessories

17.01 DIVISION AVEC DEUX ROBINETS

Dividing with two valves in Aluminium

DN Entrée	DN Sortie 1	DN Sortie 2	Référence	Matière
DSP 40	DSP 40	DSP 40	80/9405670	Aluminium
Sym 40	Sym 40	Sym 40	80/9405680	Aluminium
DSP 65	DSP 40	DSP 40	80/9655670	Aluminium
Sym 65	Sym 40	Sym 40	80/9655680	Aluminium
A.R 100	DSP 65	DSP 65	80/9005670	Aluminium
Sym 100	Sym 65	Sym 65	80/9005680	Aluminium

17.02 DIVISION AVEC TROIS ROBINETS

Dividing with three valves in Aluminium

DN Entrée	DN Sortie 1 et 3	DN Sortie 2	Référence	Matière
DSP 65	DSP 40	DSP 65	80/9655690	Aluminium

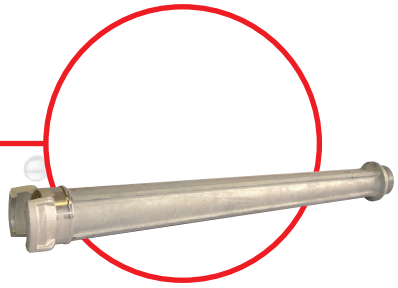

17.03 FUT DE LANCE

Branchpipe in Aluminium

DN Raccord	Ø/Filetage	Référence	Matière
Sym 40	M36x200	80/9405090	Aluminium
Sym 65	M52x300	80/9655090	Aluminium
DSP 40	M36x200	80/9405590	Aluminium
DSP 65	M52x300	80/9655590	Aluminium

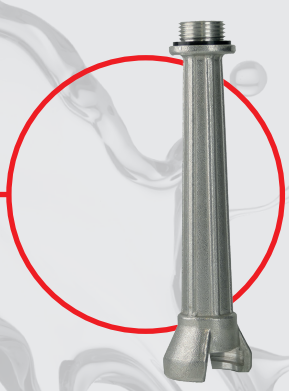

17.04 FUT DE LANCE COURTE

Branchpipe small in Aluminium

DN Raccord	Ø/Filetage	Référence	Matière
Sym 20	M24x200	80/9205593	Aluminium
DSP 40	M36x200	80/9405593	Aluminium

17.05 ROBINET DIFFUSEUR TYPE "B"

Diffuser nozzle in Aluminium

DN	Ø/Filetage	Référence	Matière
20	M24x200	80/9RD075	Aluminium
40	M36x200	80/9RD150	Aluminium

17.06 RACCORD KEYSER FEMELLE FILETE MALE

Female Keyser coupling male BSP threaded

DN Keyser Fem	Ø/Mâle	Référence	Matière
DN100	4"	80/9KEYSERM	Aluminium

17.07 COUDE KEYSER FEMELLE / SYM, D.S.P, A.R

Female Keyser elbows

DN Keyser Fem	DN Raccord	Référence	Matière
DN100	DSP 40	80/9CKEY40	Aluminium
DN100	DSP 65	80/9CKEY65	Aluminium
DN100	A.R 100	80/9CKEY100	Aluminium
DN100	Sym 100	80/9CKEYSYM	Aluminium

RACCORDS SYMETRIQUES D.S.P ET A.R EN ALLIAGES CUIVREUX NF S 61-704 ET S 61-705 (NFS 61-701 coté raccordement)-PN 16

Copper alloys symmetrical couplings D.S.P and A.R

18 RACCORDS SYMETRIQUES D.S.P ET A.R EN ALLIAGES CUIVREUX NF S 61-704 ET S 61-705 (NFS 61-701 coté raccordement)-PN 16

Copper alloys symmetrical couplings D.S.P and A.R

18.01 DEMI-RACCORD D.S.P/A.R DOUILLE ANNELÉE PN16

Half-coupling ringed shank D.S.P/A.R

DN D.S.P	Ø/Douille	Référence	Matière
40	45	80/8401500	Alliages Cuivreux
65	70	80/8651500	Alliages Cuivreux
100	110	80/8001500	Alliages Cuivreux

18.02 DEMI-RACCORD D.S.P/A.R SANS VERROU DOUILLE FILETEE MALE PN16

Simple half-coupling Male BSP threaded without locking ring

DN D.S.P	Ø/Mâle	Référence	Matière
40	1"1/2	80/8401600	Alliages Cuivreux
65	2"1/2	80/8651600	Alliages Cuivreux

18.03 DEMI-RACCORD D.S.P/A.R SANS VERROU DOUILLE FILETEE FEMELLE PN16

Simple half-coupling Female BSP threaded without locking ring

DN D.S.P	Ø/Femelle	Référence	Matière
40	1"1/2	80/8401610	Alliages Cuivreux
65	2"1/2	80/8651610	Alliages Cuivreux

18.04 DEMI-RACCORD D.S.P/A.R A VERROU DOUILLE FILETEE MALE PN16

Half-coupling with locking ring Male BSP threaded

DN D.S.P	Ø/Mâle	Référence	Matière
40	1"1/2	80/8401570	Alliages Cuivreux
65	2"1/2	80/8651570	Alliages Cuivreux
100	4"	80/8001570	Alliages Cuivreux

18.05 DEMI-RACCORD D.S.P/A.R A VERROU DOUILLE FILETEE FEMELLE PN16

Half-coupling with locking ring Female BSP threaded

DN D.S.P	Ø/Femelle	Référence	Matière
40	1"1/2	80/8401580	Alliages Cuivreux
65	2"1/2	80/8651580	Alliages Cuivreux
100	4"	80/8001580	Alliages Cuivreux

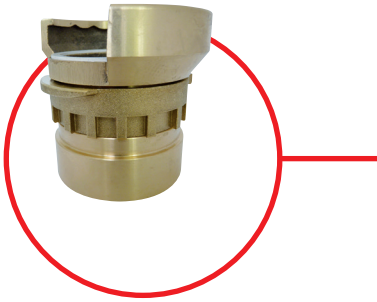

18.06 BOUCHON D.S.P/A.R A VERROU ET CHAINETTE PN16

Dust cap with locking ring and chain

DN D.S.P	Référence	Matière
40	80/8401560	Alliages Cuivreux
65	80/8651560	Alliages Cuivreux
100	80/8001560	Alliages Cuivreux

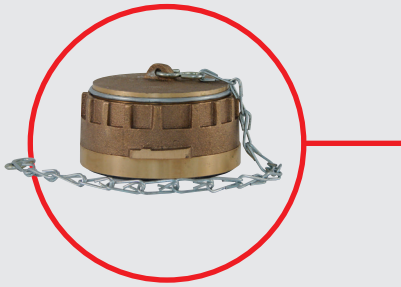

18.07 RACCORDS DE REDUCTION D.S.P ET A.R AVEC VERROUS

Reduction coupling D.S.P and A.R with locking ring

DN D.S.P 1	DN 2	Référence	Matière
40	Sym 20	80/8401230	Alliages Cuivreux
65	DSP 40	80/8651350	Alliages Cuivreux
100	DSP 65	80/8001370	Alliages Cuivreux

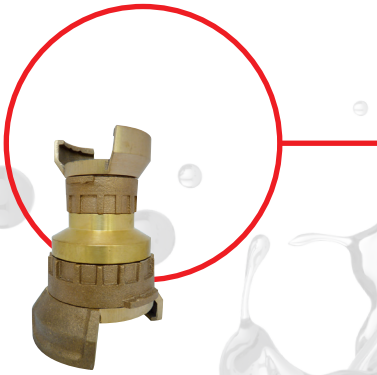

RACCORDS A GROS FILET ROND EN LAITON (G.F.R) NF E 29-579

Brass round thread coupling (G.F.R)

RACCORDS A GROS FILET ROND EN LAITON (G.F.R) NF E 29-579

Brass round thread coupling (G.F.R)

19.01 RACCORD MALE G.F.R DOUILLE ANNELEE PN25

Male round thread coupling with ribbed shank

DN G.F.R	Ø/Douille	Référence	Matière
20	19	80/8201417	Laiton
20	25	80/8201407	Laiton

19.02 RACCORD FEMELLE G.F.R DOUILLE ANNELEE PN25

Female round thread coupling with ribbed shank

DN G.F.R	Ø/Douille	Référence	Matière
20	19	80/8201420	Laiton
20	25	80/8201410	Laiton

19.03 RACCORD MALE/FEMELLE G.F.R DOUILLE ANNELEE PN40

Female round thread coupling with ribbed shank

DN G.F.R	Ø/Douille	Référence	Matière
Mâle 20	25	80/8211407	Laiton
Femelle 20	25	80/8211410	Laiton

19.04 RACCORD MALE G.F.R DOUILLE FILETEE MALE PN16

Male round thread coupling male BSP threaded

DN G.F.R	Ø/Mâle	Référence	Matière
20	3/4"	80/8201475	Laiton
20	1"	80/8201408	Laiton

19.05 RACCORD FEMELLE G.F.R DOUILLE FILETEE MALE PN16

Female round thread coupling male BSP threaded

DN G.F.R	Ø/Mâle	Référence	Matière
20	3/4"	80/8201470	Laiton
20	1"	80/8201440	Laiton

19.06 RACCORD MALE G.F.R DOUILLE FILETEE FEMELLE PN16

Male round thread coupling female BSP threaded

DN G.F.R	Ø/Femelle	Référence	Matière
20	3/4"	80/8201485	Laiton
20	1"	80/8201409	Laiton

19.07 RACCORD FEMELLE G.F.R DOUILLE FILETEE FEMELLE PN16

Female round thread coupling female BSP threaded

DN G.F.R	Ø/Femelle	Référence	Matière
20	3/4"	80/8201480	Laiton
20	1"	80/8201450	Laiton

19.08 TRANSFORMATION SYMETRIQUE GUILLEMIN A VERROU/ MALE OU FEMELLE G.F.R

Adapter female/male G.F.R coupling guillemin symmetrical with locking ring

DN Sym	DN G.F.R	Référence	Matière
20	Mâle 20	80/8201415	Laiton
20	Femelle 20	80/8201425	Laiton

19.09 BOUCHON FEMELLE G.F.R AVEC CHAINETTE

Female round thread cap with chain

DN G.F.R	Référence	Matière
20	80/8201460	Laiton

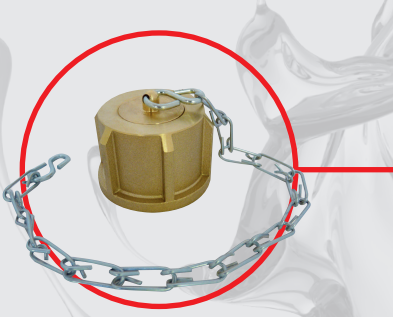

DIVISIONS, FUTS DE LANCE ET ACCESSOIRES EN ALLIAGES CUIVREUX POUR L'INCENDIE

Copper alloys dividing, branchpipes and fire accessories

DIVISIONS, FUTS DE LANCE ET ACCESSOIRES EN ALLIAGES CUIVREUX POUR L'INCENDIE

Copper alloys dividing, branchpipes and fire accessories

20.01 DIVISION AVEC DEUX ROBINETS

Dividing with two fire valves

DN Entrée	DN Sortie 1	DN Sortie 2	Référence	Matière
Sym 65	Sym 40	Sym 40	80/8651690	Alliages Cuivreux

20.02 FUT DE LANCE DOUILLE A GORGES

Branchpipe with grooved shank

DN Raccord	Ø/DAG	Référence	Matière
20	25	80/8201100	Alliages Cuivreux
40	35	80/8401100	Alliages Cuivreux

20.03 FUT DE LANCE

Branchpipe, Symetrical, G.F.R, Female couplings

DN Raccord	Ø/Filetage	Référence	Matière
Sym 20	M24x200	80/8201090	Alliages Cuivreux
Sym 40	M36X200	80/8401090	Alliages Cuivreux
GFR Fem 20	M24x200	80/8201490	Alliages Cuivreux
Fem 3/4"	M24x200	80/8201090/F3/4	Alliages Cuivreux
Mâle 3/4	M24x200	80/8201090/M3/4	Alliages Cuivreux
Express	M24x200	80/8201090/EXPRESS	Alliages Cuivreux

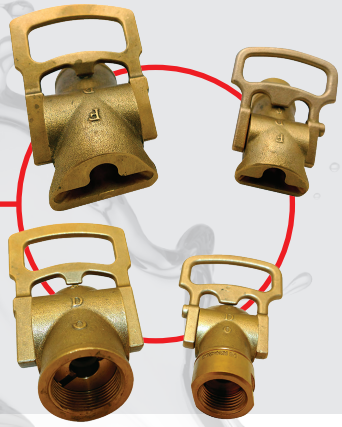

20.04 ROBINET DIFFUSEUR TYPE "B"

Diffuser nozzle copper Alloys

DN	Ø/Filetage	Référence	Matière
20	M24x200	80/8201380	Alliages Cuivreux
40	M36x200	80/8401380	Alliages Cuivreux

1.51

Plage	Couleur	Référence	Matière
20 - 40	Rouge EPOXY	80/8206074	Acier
30 - 65	Rouge EPOXY	80/8406074	Acier
80 - 100	Rouge EPOXY	80/8806074	Acier

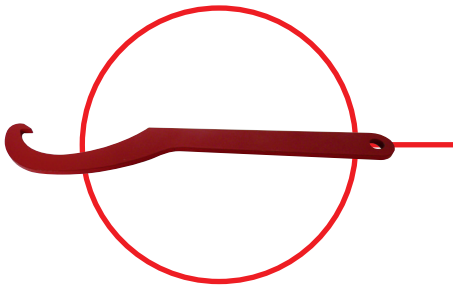

1.52

Plage	Couleur	Référence	Matière
65 - 150	Rouge EPOXY	80/8006074	Acier

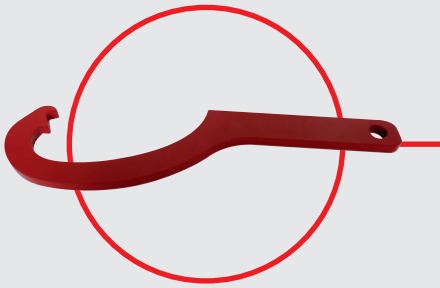

1.53

Plage	Couleur	Référence	Matière
40 - 65	Rouge EPOXY	80/8656074	Acier
	Mousqueton	80/5006906	Acier

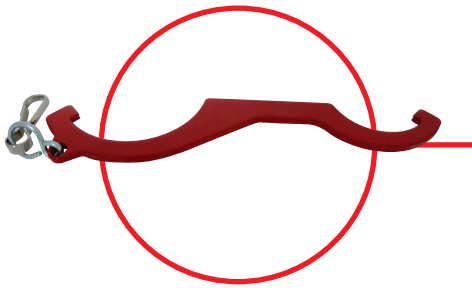

1.54

Plage	Couleur	Référence	Matière
20 - 65	Laiton	80/8201074	Laiton / ANTI ETINCELLE
50 - 100	Laiton	80/8501074	Laiton / ANTI ETINCELLE
20 - 150	Laiton	80/8001074	Laiton / ANTI ETINCELLE

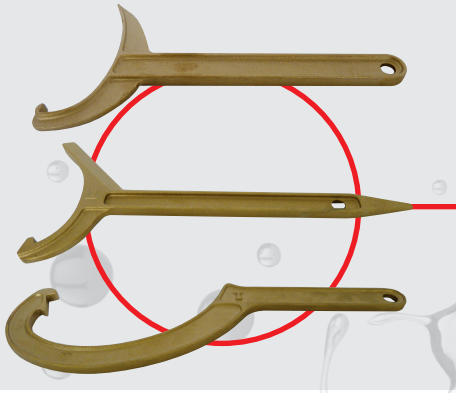

1.55

Plage	Référence	Matière
25 - 150	80/8156074	Inox

ROBINETTERIE D'INCENDIE EN ALLIAGES CUIVREUX NF S61-758

Fire taps of copper alloys

ROBINETTERIE D'INCENDIE EN ALLIAGES CUIVREUX NF S61-758

Fire taps of copper alloys

21.01 ROBINET DE PRISE SIMPLE SANS BOUCHON, EPOXY ROUGE

Red epoxy covered single fire valve, without plug

DN Sym	Ø/Mâle	Référence	Matière
40	1"1/2	80/8401260	Alliages cuivreux
65	2"1/2	80/8651260	Alliages cuivreux

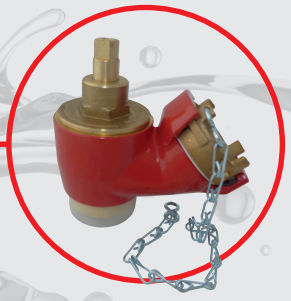

21.02 ROBINET DE PRISE SIMPLE AVEC BOUCHON ET CHAINETTE, EPOXY ROUGE

Red epoxy covered single fire valve, with plug and chain

DN Sym	Ø/Mâle	Référence	Matière
40	1"1/2	80/8401260B	Alliages cuivreux
65	2"1/2	80/8651260B	Alliages cuivreux

21.03 ROBINET DE PRISE SIMPLE AVEC VOLANT SANS BOUCHON, EPOXY ROUGE

Red epoxy covered landing valve V.D.F

DN Sym	Ø/Mâle	Référence	Matière
20	1"	80/8201270	Alliages cuivreux
40	1"1/2	80/8401270	Alliages cuivreux
65	2"1/2	80/8651270	Alliages cuivreux

21.04 ROBINET DE PRISE SIMPLE AVEC VOLANT BOUCHON ET CHAINETTE, EPOXY ROUGE

Red epoxy covered single fire valve, with plug and chain

DN Sym	Ø/Mâle	Référence	Matière
40	1"1/2	80/8401270B	Alliages cuivreux
65	2"1/2	80/8651270B	Alliages cuivreux

21.05 ROBINET DE PRISE DOUBLE AVEC BOUCHONS ET CHAINETTES, EPOXY ROUGE

Red epoxy covered two fire valves, two plugs with chain

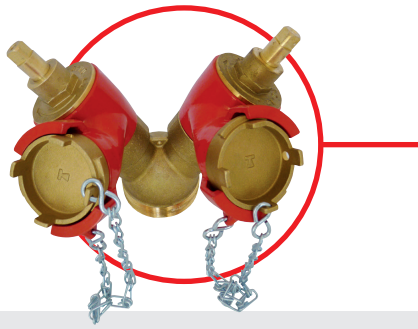

DN Sym	Ø/Mâle	Référence	Matière
40-40	2"1/2	80/8651670	Alliages cuivreux

21.06 ROBINET DE PRISE DOUBLE AVEC VOLANTS BOUCHONS ET CHAINETTES, EPOXY ROUGE

Red epoxy covered two fire valves, two plugs, wheel with chain

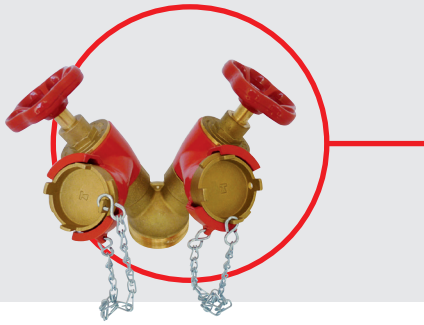

DN Sym	Ø/Mâle	Référence	Matière
40-40	2"1/2	80/8651660	Alliages cuivreux

21.07 ROBINET DE BARRAGE

Gate-valve

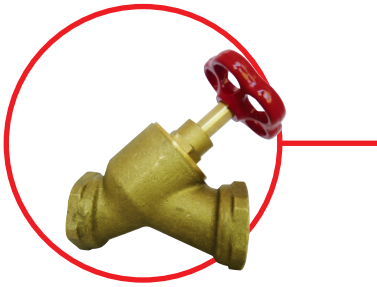

DN	Ø/Femelle	Référence	Matière
20	1"	80/8251190	Alliages cuivreux
40	1"1/2	80/8401190	Alliages cuivreux

21.08 VOLANT EPOXY, VIS ET RONDELLE POUR ROBINET V.D.F

Epoxy covered wheel, screw and washer for landing valve V.D.F

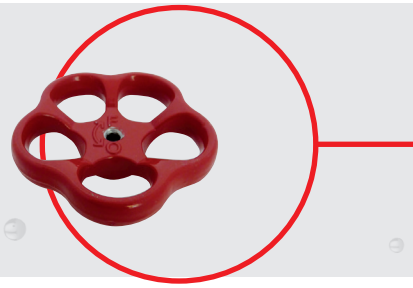

DN Robinet	Référence	Matière
40/65	80/5405900	Alu Epoxy

21.09 RACCORD D'ALIMENTATION FEMELLE ETIQUETTES NF

Supply coupling, inlet female threaded, with plug and chain (labeled NF)

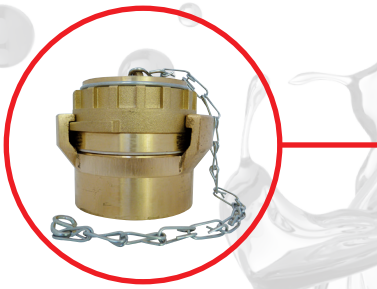

DN Sym	Ø/Femelle	Référence	Matière
65	2"1/2	80/8651085B	Alliages cuivreux
100	4"	80/8001085B	Alliages cuivreux

21.10 RACCORD D'ALIMENTATION MALE ETIQUETTES NF

Supply coupling, inlet male threaded, with plug and chain (labeled NF)

DN Sym	Ø/Mâle	Référence	Matière
65	2"1/2	80/8651075B	Alliages cuivreux
100	4"	80/8001075B	Alliages cuivreux

TRIBOULET INDUSTRIE

CONDITIONS GÉNÉRALES DE VENTE

Mise à jour janvier 2021

CATALOGUES

Tous les renseignements inscrits sur nos catalogues sont donnés à titre indicatif.

COMMANDES

Toute commande fait référence à un tarif établi entre notre service commercial et le service achats. Toutes les mentions particulières seront considérées comme valables que lorsqu'elles auront été confirmées par notre accusé de réception.

PRIX

Les tarifs sont établis prix nets unitaires hors taxes, en euros, départ usine.

EXPÉDITIONS

Les délais portés sur nos accusés réception des commandes sont à titre indicatif. Un retard de livraison engendré par la production ne pourra être une raison d'annulation de commande et ne pourra pas faire l'objet d'application de pénalités diverses.
Les retards de livraison engendrés par les transporteurs ne sont pas de notre responsabilité mais il nous appartient de régler ces litiges.
Toute anomalie constatée lors d'une livraison doit être signalée dans les 15 jours suivant la date de réception.

PAIEMENTS

Règlements à 45 jours fin de mois, ou 60 jours date de facture (Cf Loi de modernisation du 4 août 2008).
En cas de règlement tardif, les intérêts seront de 1,5 fois le taux légal en vigueur, par mois de retard.

REPRISE DE LA MARCHANDISE

Tout retour de marchandises doit avoir été négocié préalablement avec nos services. Toutes pièces spéciales ne figurant pas sur nos catalogues ou ayant été fabriquées sur demande ne sont jamais reprises. Les pièces ayant été montées, utilisées, stockées dans de mauvaises conditions ne sont jamais reprises.
Toute reprise de matériel livré depuis moins d'un an sera repris avec un abattement de 30 % du prix facturé (la facture sera exigée). Les retours de marchandises sont aux frais et périls du client.

PORT (France métropole)

- Franco de port pour toute commande de plus de 500 € HT
- Pour toute commande inférieure à 500 € HT, montant forfaitaire du port = 30 €

PORT (CEE hors France)

- Pour toutes les commandes en dehors du territoire français, les conditions de port et emballage sont à négocier avec notre service commercial à la commande.

GARANTIE

Nos produits sont garantis un an à dater du jour de l'expédition. La garantie couvre les vices de construction ou de matière ainsi que les frais de main-d'œuvre dans notre usine. Elle se limite au remplacement de la pièce défectueuse par nos services. Elle ne pourra en aucun cas faire l'objet de demande d'indemnités quelconques.
Les frais de transports restent dans tous les cas à la charge de l'acheteur. La garantie ne s'applique pas lorsqu'il a été reconnu par nos services compétents que les matériels ont été détériorés par :

- une usure normale due au fonctionnement,
- des accidents provenant de négligences,
- des défauts de surveillance,
- des défauts d'entretien,
- le non-respect des normes,
- un montage ou une installation non conforme aux règlements et usages professionnels,
- un défaut de qualité de stockage.

RÉSERVE DE PROPRIÉTÉ

Le vendeur conserve la propriété des biens vendus jusqu'au paiement effectif de l'intégralité du prix en principal et accessoires. Le défaut de paiement de l'une des échéances peut entraîner la revendication des biens. Ces dispositions ne font pas obstacle au transfert à l'acheteur, dès la livraison, des risques de perte ou de détérioration des biens vendus ainsi que des dommages qu'ils pourraient occasionner. La réception des marchandises vaut acceptation expresse de la présente clause et prévaut sur toute autre clause contraire des conditions d'achat de l'acquéreur.
Toutes contestations ou litiges relatifs à nos ventes seront soumis de fait et de droit à la juridiction du Tribunal de Commerce de Villefranche-sur-Saône (69).

TRIBOULET
INDUSTRIE

TRIBOULET INDUSTRIE

TRIBOULET INDUSTRIE

2 rue de l'Industrie
ZI Bois Baron BP 30209
69823 Belleville-en-Beaujolais

Téléphone : +33 (0)4 74 66 09 15
Fax : +33 (0)4 74 66 59 35
info@triboulet-industrie.com

Contactez notre Service Client :
Du lundi au vendredi
de 8 h à 17 h 30

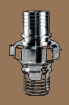

www.triboulet-industrie.com

IMPRIM'VERT
DG PROMO BELLEVILLE-EN-B.